۴صفحه + ۴صفحه ویژه مجلس و مردم

صبح ساحل

روزنامه مردم هرمزگان

یکشنبه ۲۹ آبان ۱۳۹۰ ◄ سال بیست و ششم ◄ شماره ۲۳۹۴ ◄ تکشماره ۲۰۰۰ ریال

۲۳ ذیحجه ۱۴۳۲ هجری قمری ◄ SOBHESAHEL – 20 Nov 2011

۲۷۰۰ خانوار تحت پوشش کمیته امداد خودکفا شدند

● گروه اجتماعی: **مدیرکل کمیته امداد امام خمینی(ره) هرمزگان گفت: دراین استان امسال دوهزارخانواربا حل مشکلاتشان درعرصه های مسکن، درمان، بیمه و ازدواج و ۷۰۰خانوار نیز از طریق اشتغالزایی از پوشش خدمات کمیته امداد خارج و به خودکفایی رسیدند.** 'مهدی مجلس آرا ' افزود: کل زنان سرپرست خانوار این استان نیز که تعداد آنها افزون بر دوهزار و ۷۰۰خانوار است، تحت پوشش کمیته امداد قرار گرفتند، علاوه بر اینکه سقف این تعداد در استان سه هزار و ۴۰۰خانوار تعیین شده است.وی، با اشاره به اینکه هرمزگان در سال گذشته در زمینه جذب اعتبارات بانکی بیش از دو برابر میانگین کشوری اعتبار جذب کرده است، تصریح کرد: اعتبارات تخصیص یافته به این استان در سال جاری نیز افزون بر ۴۰۰میلیارد ریال بوده که نیمی از آن جذب شده است.وی، همچنین از آغاز ساخت ۵۶۰واحد مسکونی از محل اعتبارات ریاست جمهوری، تسهیلات بانکی و کمک های خیرین توسط کمیته امداد در استان خبر داد و یادآور شد: تاکنون ۴۰درصد عملیات اجرایی این واحدها به مرحله اجرا رسیده است.

جناب آقای حاج ابراهیم عزیزی

انتصاب شایسته جناب عالی به عنوان استاندار هرمزگان تبریک می گویم
امیدوارم تجارب ارزشمند شما دراستان های بزرگ کشور مایه رونق و پیشرفت استان هرمزگان شود وبا تحقق آرمان های مقدس جمهوری اسلامی به دست با کفایت شما ، رضایت پروردگار ودعای خیرمردم شریف هرمزگان بدرقه راهتان باشد

سیدهدایت جلال اصل
مدیرعامل شرکت بی نظیر ترخیص بازرگان هرمز

کتابخوانی باید به فرهنگ عمومی تبدیل شود ۲

پیش بینی حدود یک هزار شعبه اخذ رای برای انتخابات ۲

مرگ ۲۸ نفر ناشی از حوادث کار در هرمزگان ۳

سوتفاهم باعث تفرقه بین بهزیستی و نابینایان شده است ۳

کاسمیروی پرتغالی عزیزی را سرمربی کرد ۴

آغاز به کار ورزش ناشنوایان در میناب ۴

فرمانده سپاه امام سجاد(ع) هرمزگان تشریح کرد؛

ویژه‌برنامه‌های هفته بسیج در هرمزگان

برنامه‌های امسال در راستای مقابله با تهدیدات نرم دشمن و خنثی کردن تحریم‌ها و ترویج فرهنگ بسیجی تدارک دیده شده است

۲

عکس: سامی جزنی- صبح ساحل

اختصاصی

قطار بندرعباس از مسیر روسیه به اروپا وصل می‌شود

● گروه اقتصادی:
مدیران راه آهن ایران و روسیه برگسترش همکاری های ریلی از جمله تکمیل راهگذر شمال-جنوب و مشارکت روسیه در برقی کردن خطوط ریلی ایران توافق کردند.
"عبدالعلی صاحب محمدی" و "ولادیمیر یاکونین" دراین دیدار بر تسریع اتصال راه آهن ایران ، جمهوری آذربایجان و روسیه و همچنین مشارکت روسیه در برقی کردن خط آهن بافق تهران و دوخطه کردن آن و برقی کردن خط آهن صوفیان به رازی در آذربایجان شرقی تاکید کردند. با اجرای این طرح قطار بندرعباس از مسیر روسیه به اروپا متصل خواهد شد . معاون وزیر راه و شهرسازی و مدیرعامل راه آهن پس از دیدار با همتای روس خود در مصاحبه با خبرنگاران گفت: کوتاه کردن مسیر راهگذرشمال-جنوب از مسایل مشترک سه کشور روسیه ، ایران و جمهوری آذربایجان است که با ساخت ۳۷۵ کیلومتر خط آهن قزوین – رشت – آستارا و اتصال آن به آستارای جمهوری آذربایجان و سپس به روسیه این راهگذر به بهره برداری می رسد. صاحب محمدی افزود : با اجرای این طرح مشترک بندرعباس به روسیه و اروپا وصل می شود که فرصت خوبی برای گسترش حمل کالا و مسافر در منطقه است . مدیرعامل شرکت راه آهن گفت : با روسیه در زمینه طرح برقی کردن راه آهن بافق – تهران و دوخطه کردن آن و همچنین برقی کردن خط آهن صوفیان به رازی نیز مذاکره و توافق شده است.
وی گفت: طرح برقی کردن خط آهن تبریز – آذرشهر نیز از جمله طرح هایی است که با مشارکت راه آهن روسیه در آستانه بهره برداری قرار دارد . مدیرعامل راه آهن همچنین با اشاره به استقبال سرمایه گذاران خارجی در کنگره بین المللی راه آهن روسیه برای مشارکت در طرح های ریلی ایران گفت : مطابق با سند چشم انداز ۲۰ ساله که ۱۶ سال آن باقیمانده است ۱۶ هزار کیلومتر خط آهن در کشور باید ساخته و متناسب با آن ناوگان توسعه داده شود . صاحب محمدی گفت : اجرای این برنامه مستلزم ۸۰ تا ۹۰هزار میلیارد تومان سرمایه گذاری در صنعت ریلی جمهوری اسلامی ایران است که بخشی از آن از طریق سرمایه گذاران خارجی و همچنین از منابع داخلی تامین و اجرا خواهد شد . ولادیمیر یاکونین مدیرعامل راه آهن فدراسیون روسیه هم در این دیدار با اشاره به روابط خوب و دوستانه روسیه و ایران گفت : روسیه علاقمند به مشارکت در طرح های راه آهن ایران است . وی افزود : طرح تبریز-آذرشهر با همکاری روسیه در مرحله پایانی است و با ایران برای اجرای چندین طرح مشترک ریلی در حال مذاکره هستیم.
مدیرعامل راه آهن روسیه ادامه داد: تکمیل راهگذر ریلی شمال – جنوب دستاوردهای اقتصادی مهمی برای کشورها و منطقه دارد و روسیه فعالانه پیگیر اجرای آن است . یاکونین گفت : چشم انداز تردد کالا از راهگذر ریلی شمال – جنوب سالانه ۲۵ میلیون تن کالا است و ما اطمینان داریم مشارکت خوبی میان روسیه و ایران در اجرای این طرح وجود خواهد داشت . مدیرعامل راه آهن جمهوری اسلامی ایران به دعوت رسمی همتای روس خود و به منظور شرکت در کنگره بین المللی راه آهن روسیه به مسکو سفر کرده است . در این کنگره بیش از ۳ هزار نفر از مدیران و کارشناسان ارشد راه آهن و صنایع وابسته به آن از روسیه و ۱۵ کشور منطقه و جهان به مدت دو روز درباره اهمیت توسعه راه آهن به عنوان بهترین نوع حمل و نقل عمومی و مزیت های مختلف آن بحث و تبادل نظر می کنند. روسیه با داشتن بیش از ۸۵ هزار کیلومتر راه آهن گسترده ترین شبکه ریلی را در جهان دارد و ۱۲ درصد خطوط ریلی جهان در این کشور است.

تکذیب دزدی دریایی در آب‌های هرمزگان

● گروه حوادث:
فرمانده دریابانی هرمزگان با اشاره به فعالیت گسترده شش پایگاه این فرماندهی در این استان گفت: تاکنون در آبهای این استان دزدی دریایی گزارش نشده است.
سرهنگ "الیاس راستین" با تکذیب خبر وجود دزدان دریایی در آبهای استان هرمزگان و آبهای مرزی گفت: با توجه به همکاری و تعاملاتی که با کشورهای همسایه داریم و همچنین گزارشات دریافتی از فرمانده هان دریایی کشورهای همسایه می توانیم بگوییم که دزدان دریایی در آبهای مرزی فعالیتی ندارند. راستین در خصوص حادثه کشته شدن چند صیاد ایرانی خاطرنشان کرد: در مورد حادثه کشته شدن چند صیادان ایرانی طبق گزارشات از آنجا که این صیادان بصورت ناآگاهانه وارد آبهای بین المللی شده بودند گارد ساحلی کشور عمان اقدام تیراندازی به سمت آنها کرد که در جریان این تیراندازی دو نفر از هموطنانمان کشته و دو نفر دیگر نیز زخمی شدند. فرمانده دریابانی هرمزگان با اشاره به اینکه پایگاه دریابانی کیش از اول تیرماه سال جاری از فرماندهی مرزبانی هرمزگان جدا شد و بصورت مستقل فعالیت می کند، گفت: فعالیت شش پایگاه دریابانی در هرمزگان سبب شده است تا مشکلی دراین رابطه نداشته باشیم. وی در پایان خاطرنشان کرد: بندرلنگه و پارسیان، بندرخمیر و بندرعباس، جاسک، میناب و سیریک و همچنین قشم دارای پایگاه دریابانی هستند.

خبر آخر

ازدواج و طلاق در هرمزگان افزایش یافت

● گروه اجتماعی: **مدیر کل ثبت اسناد و املاک استان هرمزگان گفت: میزان ازدواج و طلاق از ابتدای سالجاری تا آبان ماه نسبت به مدت مشابه به ترتیب ۹ و ۱۷/۵درصد افزایش داشته است.** مهدی اقبال افزود: در هفت ماهه سالجاری تعداد ۱۱ هزار و ۳۷۳ واقعه ازدواج و یک هزار و ۱۲۷ واقعه طلاق در دفاتر ازدواج و طلاق استان به ثبت رسیده است. وی ادامه داد: بیشترین طلاق در بندرعباس و میناب و کمترین آمار طلاق در بستک بوده است. مدیر کل ثبت اسناد و املاک هرمزگان اضافه کرد: آسیب های اجتماعی، مسایل مالی و فرهنگی، علت افزایش ۹درصدی آمار طلاق در استان می باشد.

رضا صادقی:

خنده بازار به مردم جنوب توهین کرد

● **گروه هنری: خواننده پاپ هرمزگانی گفت: یکی از بزرگترین آرزوهایم این است که یک هنرکده در بندرعباس تاسیس کنم تا استعدادهای موسیقی هرمزگان در آن رشد پیدا کنند.** رضا صادقی با اشاره به اتفاقاتی که در کنسرت قبلی اش در بندرعباس رخ داد، بیان داشت: در کنسرت دو سال پیش من در بندرعباس اتفاقات بسیار عجیبی رخ داد که من تا کنون در تمام عمرم ندیده بودم. ما قرار بود چهار شب اجرا داشته باشیم که به یکباره تبدیل به یک شب شد که امیدوارم این کنسرت به بهترین شکل برگزار شود و دیگر چنین اتفاقاتی در آن رخ ندهد.این خواننده هرمزگانی در خصوص راه اندازی آکادمی موسیقی با حضور خودش و دیگر اساتید گفت: صحبت راه اندازی این آکادمی شده و قرار است اساتیدی همچون آقای صفاریان و آقای نیکپور به همراه بنده در این آکادمی حضور داشته باشیم. ما در این آکادمی به دنبال موسیقی و فرهنگ ایرانی هستیم.صادقی یکی از بزرگترین آرزوهایش را تاسیس یک آموزشگاه موسیقی در بندرعباس دانست و اظهار داشت: یکی از آرزوهای بزرگ من تاسیس یک هنرکده با حضور بهترین اساتید کشور در بندرعباس است تا در آن افراد علاقه مند به موسیقی بهترین آموزشها را ببینند. از نهادهای مختلف هم در خواست حمایت مالی ندارم بلکه می خواهم تا فقط حمایت معنوی از تاسیس این هنرکده داشته باشند.وی در خصوص اعتراضش به سریال خنده بازار گفت: متاسفانه در یک بخش از این برنامه بر روی گرفتن پول توسط من تاکید شد که بسیار از آن ناراحت شدم. اما بیشتر زمانی ناراحت شدم که آن بازیگر جمله "من جنوبی ام و پولم را می خواهم" را به کار برد چون این جمله در واقع توهینی به مردم جنوب بود.

جلسه مجمع عمومی عادی بطور فوق العاده

بدینوسیله باطلاع می رساند جلسه مجمع عمومی عادی بطور فوق العاده انجمن صنفی شرکتهای حمل ونقل داخلی کالای شهرستان بندرعباس راس ساعت ۱۰/۳۰ صبح مورخ ۹۰/۹/۱۷ درمحل سالن اجتماعات هتل هرمز برگزار می گردد لذا از کلیه اعضاء محترم دعوت بعمل می آید که راس ساعت مقرر درجلسه مذکور حضور بهم رسانند

دستور جلسه :
۱- استماع گزارش هییت مدیره
۲- تصویب صورت های مالی ۱۳۸۷ الی ۱۳۸۹
۳- تعیین روزنامه کثیرالانتشار جهت درج آگهی ها

انجمن صنفی کارفرمایان شرکتهای حمل ونقل داخلی کالا بندرعباس

اطلاعیه تمدید تاریخ ثبت نام فراخوان جذب نیروی انسانی

اداره کل بازرسی استان هرمزگان درراستای انجام وظایف قانونی وباهدف تامین نیروی انسانی مورد نیاز دررشته های« عمران ، ساختمان ، راه سازی ، معماری ، حقوق ، بیمه وبانکداری ، حسابداری و حسابرسی - بودجه وبرنامه ریزی ، ارتباطات وفناوری اطلاعات - IT - اقتصاد و بازرگانی - پزشکی وپیراپزشکی - نفت و پتروشیمی - امورمالیاتی - بنادر ودریانوردی - مکانیک - برق و الکترونیک» ازمیان داوطلبان واجد شرایط شاغل ومدیران بازنشسته با مدرک تحصیلی لیسانس و بالاتر، بصورت تمام وقت ، نیمه وقت ، پاره وقت وافتخاری اقدام به جذب می نماید داوطلبان می توانند برای کسب اطلاع از شرایط جذب وثبت نام تا تاریخ ۹۰/۹/۲۰ به سایت این اداره کل به آدرس : www.hormozgan-bazrasi.ir مراجعه نمایند

روابط عمومی اداره کل بازرسی استان هرمزگان

آگهی مناقصه عمومی نوبت اول

شرکت مدیریت تولید برق هرمزگان در نظر دارد تامین خودروهای سبک وسنگین مورد نیاز خود شامل (اتوبوس ، مینی بوس، سواری ، وانت) را ازطریق مناقصه عمومی به انجام برساند لذا از کلیه داوطلبان واجد شرایط دعوت می گردد جهت دریافت اسناد شرکت در مناقصه ضمن واریز مبلغ ۱۰۰/۰۰۰ ریال به حساب جاری سیبا به شماره ۰۱۰۶۲۷۰۴۱۷۰۰۱ نزد بانک ملی شعبه مرکزی بندرعباس به نام این شرکت و با ارائه فیش مربوطه و مدارک مورد نیاز ذیل ازتاریخ انتشار تا حداکثر یک هفته پس از درج آگهی نوبت دوم به آدرس بندرعباس: جاده اسکله شهید رجائی - نیروگاه بندرعباس- امور تدارکات- واحد مناقصات و قراردادها مراجعه نمایند.

ردیف	شماره مناقصه	تضمین شرکت درمناقصه	مدرک موردنیاز جهت اخذ اسناد مناقصه	مبلغ تضمین شرکت درمناقصه ریال
۱	۹۰/۳۸	۱- ضمانتنامه بانکی ۲- واریز وجه	۱- ارائه معرفی نامه کتبی ۲- داشتن شخصیت حقوقی ۳- ارائه سابقه کار (حداقل یک کار مشابه) ۴- گواهی تایید صلاحیت از اداره کل کار وامور اجتماعی	۶۰۰۰۰۰۰۰

زمان دریافت اسناد: ساعت ۸ لغایت ۱۲ به (غیر از روزهای تعطیل)
تلفن تماس: ۵۱۱۱۷۱۹-۰۷۶۱ - ۵۵۶۴۹۰۰ - ۰۷۶۱ - داخلی ۵۷۶ و ۶۲۵
سایت اینترنتی جهت مراجعه: http//:tender: Tavanir.org.ir- http//:lets.Mporg.ir

روابط عمومی شرکت مدیریت تولید برق هرمزگان

فراخوان ارزیابی پیمانکاران

دانشگاه هرمزگان
رجوع به صفحه ۲

آگهی مناقصه عمومی

شرکت آلومینیوم المهدی (سهامی عام)
رجوع به صفحه ۲

فروشی

منزل ویلایی نوساز واقع در چه چکور
تلفن تماس
۰۹۱۷۱۵۸۱۶۹۵

آبا بتن ساحل
تولید و عرضه بتن آماده

هماگ اسکان
تولید کننده لیرچه و بلوک

هرمز بتون
تولید کننده خرپای فلزی و انواع قطعات بتنی

دیابت در هر ۸ ثانیه یک نفر را می کشد

فدراسیون بین‌المللی دیابت در گزارش جدیدی اعلام کرد: بیماری دیابت در هر هشت ثانیه، جان یک نفر را در جهان می‌گیرد. به گزارش ایسنا، این فدراسیون با ارائه آمار جدیدی در زمینه تلفات و قربانیان این بیماری در دنیا اعلام کرد: در حال حاضر حدود ۳۶۶ میلیون نفر در جهان به دیابت مبتلا هستند و از این تعداد ۴.۶ میلیون نفر در هر سال بر اثر این بیماری جان خود را از دست می‌دهند. به گزارش خبرگزاری آسوشیتدپرس، در این بیانیه همچنین آمده است که هزینه مراقبت و درمان بیماران دیابتی بسیار قابل توجه بوده و بار مالی هنگفتی را بر دوش دولت‌ها و نظام‌های بهداشتی جهان تحمیل می‌کند. به گفته کارشناسان این بیماری بدون هیچ تبعیضی تمام افراد را در هر گروه سنی و هر طبقه اجتماعی به لحاظ مالی، گرفتار می‌کند.

به هنگام استقبال از حجاج از بوسیدن و دست دادن با آنها خودداری کنید

به منظور پیشگیری از ابتلا به آنفلوانزا؛ به هنگام استقبال از حجاج و مسافران خارج از کشور، از بوسیدن و دست دادن با آن‌ها خودداری کنید. به گزارش ایسنا، دکتر علی سعادت یار، ضمن اشاره به اصول پیشگیری از انتشار بیماری آنفلوانزا، اظهار کرد: افراد در صورت داشتن علائم آنفلوآنزا مانند تب، گلودرد، بدن درد، سرفه خشک و سردرد هرچه سریع‌تر به پزشک خود و یا نزدیک ترین مرکز بهداشتی و درمانی مراجعه کنند. وی ادامه داد: این افراد در صورت خروج از منزل، هنگام مراجعه به پزشک معالج و به منظور به حداقل رساندن سرایت بیماری به دیگران از ماسک استفاده کنند. ضمن تاکید بر این‌که بیماران باید در منزل استراحت کرده و از سایرین حداقل یک متر فاصله بگیرند، توصیه کرد: در هنگام عطسه و سرفه، بینی و دهان خود را با دستمال کاغذی بپوشانند.

افراد در معرض خطر بیماری‌های قلبی فندق بخورند

مصرف فندق خطر بیماری‌های قلبی عروقی را در افراد چاق کاهش می دهد. به گزارش ایسنا، دکتر محمدصادق پورعباسی افزود: مصرف منظم یک عدد فندق در روز، منجر به افزایش سروتونین، کاهش فشارخون و قندخون به ویژه در افراد چاق در نتیجه کاهش بیماری های قلبی عروقی می شود. وی اظهار کرد: سروتونین هورمونی است که منجر به انتقال پیام عصبی به مغز، کاهش حس گرسنگی، افزایش نشاط و خوشحالی و در نتیجه افزایش سلامت قلب افراد می شود. به گفته وی، دانشمندان موفق به کشف ارتباط بین مصرف فندق و افزایش سروتونین بدن در بیماران مبتلا به سندروم متابولیک شدند. سندروم متابولیک در افراد چاق به ویژه آنهایی که دارای شکم چاق و پرچرب، فشار خون و قند خون بالا هستند، دیده می شود.

نماز جمعه

امام جمعه بندرعباس:

رسانه های غربی نسبت به حادثه نظامی تهران بزرگنمایی می کنند

نماینده ولی فقیه درهرمزگان وامام جمعه بندرعباس گفت: رسانه های غربی قصد سوءاستفاده از انفجار دریک مرکز نظامی ایران را دارند که بایستی شیطنت های استکبار را بشناسیم واجازه بزرگنمایی این اتفاق را ندهیم. آیت الله غلامعلی نعیم آبادی درخطبه های نمازجمعه این هفته بندرعباس افزود: حادثه انفجار در مرکز نظامی ایران اتفاقی عادی بوده که باید از سوی وزارت دفاع بررسی شود. امام جمعه بندرعباس ادامه داد: وال استریت کیان نظام سرمایه داری را دارد تهدید می کند اما رسانه های بیگانه این جریان که مربوط به کل جامعه سرمایه داری است، را سانسور می کنند ویک کلمه از وال استریت نمی دهند اما انفجار تهران را بزرگ می کنند. نماینده مردم هرمزگان درمجلس خبرگان رهبری در بخش دیگری از سخنان خود درباره گزارش منتشر شده از سوی «آمانو» اظهارداشت: شما هنوز ملت مصمم ایران را بعد از ۳۲ ساله نشناختید وبدانید ملت ایران آن چیزی است که رهبرفرزانه انقلاب در دوران ریاست جمهوری شان فرمودند (ما آتش افروز نیستیم و اگر آتش افروزی برعلیه ما شود ما با آتش راحت بازی می کنیم) که این قضیه درجنگ هشت ساله صورت گرفت وما مقتدرانه ماندیم وخواهیم ماند. ' امام جمعه بندرعباس همچنین درادامه سخنان خود به روز خانواده وتکریم بازنشستگان درهفته آینده اشاره کرد ویادآور شد: هیچ کانونی نافع ترو مقدس تر از خانواده نیست و برهمگان لازم است عواملی که خانواده را تضعیف و یا تهدید می کند ، بشناسند ودرصدد رفع آن برآیند. آیت الله نعیم آبادی همچنین به مناسبت در پیش بودن هفته کتاب وکتابخوانی گفت: ارتباط با فضای علم و کتاب وکتابخوانی یکی از زیباترین وقشنگ ترین ارتباط هاست که به اهمیت آن دراستان آن طور که باید توجه نشده است. وی خطاب به متولیان فرهنگی استان متذکر شد: دربندرعباس که مرکز استان است یک کتاب فروشی جامع و یک کتابخانه نیست وباید همانطور که به ورزش به عنوان سلامتی جسم اهمیت داده می شود به سلامتی روح نیز توجه گردد. نماینده ولی فقیه درهرمزگان مهمترین کتابخانه دراستان را کتابخانه حوزه علمیه خواهران بندرعباس معرفی کرد و از مسوولان خواست کتابخانه را در جایگاه اصلی خود ببینند .وی درپایان از نیروی انتظامی به خاطر عملکرد خوب نسبت به کشف مشروبات الکلی ودستگیری قاچاقچیان تشکر کرد و خواستار اجرای حدود الهی نسبت به مجرمین مشروبات الکلی شد.

امام جمعه میناب:

ورود قرآن‌های چینی به کشور جای تاسف دارد

میناب – نجفی – خبر نگار صبح ساحل:

امام جمعه میناب از ورود قرآن های چینی به کشور انتقاد نمود و گفت: جای تأسف دارد که چین کمونیست برای ما قرآن چاپ می کند و به کشور ما ارسال می کند. حجت الاسلام میرزا حسین معتمدی فر در خطبه های نماز جمعه ی میناب افزود : انتشارات کشور دارند چکار می‌کنند و یا وزارت امور خارجه و یا دیپلماسی فعال کجاست ؟شما برای انتشار و چاپ قرآن مجید چه مقدار پول نیاز دارید تا مردم پول بدهند؟ این ضعف را به کجا ببریم؟وی اظهار داشت : آقای رئیس جمهور به داد مردم برسید؟ ۱۶ هزار خودروی هوگو از کجا وارد کشور شده است و در جاده ها قربانی می گیرد؟ وقتی خودرویی که وارد می کنید ترمز ندارد بستن کمربند ایمنی چه دردی دوا می کند؟ تازگی ها گفته می شود سرنشینان عقب خودرو هم بایستی کمربند ایمنی ببندند؟ آیا این مشکل حل می شود؟ خطیب جمعه میناب اضافه کرد: آقای رئیس جمهور چرا به قول ها و وعده های داده شده عمل نکرده اید؟ در بحث هدفمند سازی یارانه ها چه شده است ؟ قرار بود شما مدافع بیت المال و حقوق مردم باشید چه شده است، اما اکنون فقط پول یارانه ها به حساب مردم واریز می کنید در حالیکه قرار شده بود درآمد مازاد هدفمندی یارانه ها صرف زیرساخت های کشور شود و یا مازاد مصرف انرژی صرف برق رسانی به روستاهای فاقد برق صورت بگیرد. در کدام روستا این طرح اجرا شده است؟ در همین میناب روستاها فاقد برق هستند. حجت‌الاسلام معتمدی فر خاطر نشان کرد : مسلمانان امروز باید به داد قرآن و پیامبر برسند و این خط قرمز است. وی در بخش دیگری از سخنانش به سالروز تأسیس بسیج و صدور فرمان توسط امام راحل اشاره کرد و گفت : ایثارگر ترین و شجاع ترین قشر کشور،بسیجیان هستند و نقش و جایگاه بسیج و جامعه ی اسلامی بسیار بالاست.

امام جمعه بندرلنگه:

گزارش آژانس اتمی توسط امریکا طراحی شده است

امام جمعه بندرلنگه در خطبه‌های نماز به گزارش سراسر کذب آماند مدیر کل آژانس بین‌المللی انرژی اتمی اشاره کرد و گفت: گزارش مغرضانه آماند در خصوص فعالیت هسته‌ای کشورمان توسط آمریکا و اسرائیل ترسیم و به ایشان دیکته شده است. حجت‌الاسلام سید محمد جواد رکنی افزود: این گزارش مایه آبروریزی برای شخص مدیرکل و آژانس بود. وی با اشاره به تهدیدات آمریکا بر علیه کشورمان گفت: همانطور که رهبر معظم انقلاب فرموده‌اند ما کشوری نیستیم که از تهدیدات حراس داشته باشیم و جواب تهدید خواهیم داد. خطیب جمعه بندرلنگه افزود: شهادت جمعی از نیروهای سپاه پاسداران به همراه سردار حسن تهرانی مقدم مسوول سازمان جهاد خودکفایی سپاه را به پیشگاه امام زمان (عج) مقام معظم رهبری و خانواده شهدا تبریک و تسلیت گفت. حجت‌الاسلام رکنی اقدام بی‌سابقه اتحادیه عرب را در به تعلیق در آوردن عضویت کشور سوریه را محکوم کرد و گفت: این اقدام بافشار آمریکا صورت گرفته است.

وی در ادامه خطاب به سران اتحادیه عرب گفت: کسانیکه در کاخهای شیشه‌ای زندگی می‌کنند فکر نکنند اگر سوریه و ایران مورد حمله قرار بگیرند آنها در کاخهای خود آسوده هستند خیر آتش دامن آنها را هم خواهد گرفت. امام جمعه بندر لنگه در بخش دیگری از سخنانش با اشاره به روز خانواده و تکریم از بازنشستگان گفت: همه باید به تحکیم خانواده اهمیت بدهیم . وی بر ارزش نهادن به بازنشستگان و تکریم از خدمات آنان در جامعه تاکید کرد. امام جمعه بندرلنگه همچنین فرا رسیدن هفته بسیج را گرامیداشت و افزود: امروز ارتش بیست میلیونی ما چهل میلیونی شده است.

امام جمعه جاسک:

همه‌ی ملت ایران بسیجی هستند

امام جمعه جاسک ضمن سفارش نمازگزان به تقوای الهی و دوری از گناه گفت: تقوا موجب آسایش در دنیا و آخرت می‌شود. حجت‌الاسلام جواد غلامی بسیج را یادگار نبوی دانست. امام جمعه جاسک به تهدیدات مثلثی غرب علیه ایران پرداخت و افزود: ایران قدرت اول جهان است و از این تهدیدات هراسی ندارد و توجهی نمی‌کند. حجت‌الاسلام غلامی با اشاره به سال جهاد اقتصادی و توقع مردم از نمایندگان مجلس یک سو تفاهم و نداشتن معنای جهاد اقتصادی را باعث تاسف دانست. وی تصویب قانون برخورداری سیاسیون از حقوق مادالعمر را موجب حیرت دانست و آن را نوعی تایید اشرافی‌گری عنوان کرد. امام جمعه جاسک در ادامه با اشاره به نزدیک بودن سفر رئیس جمهوری خطاب به رئیس جمهور گفت : شهرستان جاسک به علت دوری از مرکز استان از حضور مسوولین محروم است.

امام جمعه حاجی‌آباد :

خانواده عظیم ترین بنیان است

امام جمعه حاجی‌آباد روز ۲۴ ذی الحجه روز مباهله پیامبر با جمعی از مسیحیان را گرامی داشت و گفت: در این روز حقانیت دین اسلام و پیغمبر خدا بر مسیحیان به اثبات رسید. حجت‌الاسلام مختاری با اشاره به فرا رسیدن هفته کتاب و کتابخوانی گفت: کتابها باغ و بستان اهل علم و دانشمندان هستند و اهل علم از مجالست با کتاب لذت می‌برند. وی با اشاره به روز خانواده اظهار داشت: خانواده عظیم‌ترین بنیان است که جامعه را در هر موقعیتی می‌سازد و در جامعه اسلامی این بنیان با ازدواج صورت می‌گیرد. خطیب جمعه پارسیان در بخش دیگری از سخنانش توطئه اخیر آمریکا و جوامع غربی علیه ایران مبنی بر ساخت سلاح هسته‌ای توسط ایران را محکوم کرد .

امام جمعه جزیره هرمز:

حضور بسیج در کنار ولایت فقیه موجب عبور کشور از بحران ها شده است

امام جمعه جزیره هرمز از توابع شهرستان قشم گفت: حضور بسیج در کنار ولایت فقیه باعث شده تا کشور از بحران های مختلف عبور کند. حجت الاسلام سید سجاد موسوی در خطبه های نماز جمعه این هفته جزیره هرمز افزود: بسیج هم می داند که ارزش و مقام خود را از بیعت با ولایت فقیه و حرکت در مسیر استوار ایشان کسب کرده است.به گفته وی وجود نیرو و تفکر عظیم بسیج و بسیجی در جامعه ضامن حرکت جامعه در مسیر ولایت فقیه است و امام امت(ره) و رهبر معظم انقلاب بارها مسئولین را نسبت به توجه به پشتوانه عظیم بسیج سفارش کرده اند.امام جمعه هرمز در بخش دیگری از خطبه های خود با گرامیداشت روز ۲۴ذی حجه، روز مباهله پیامبر اکرم (ص) با نصارای نجران، این واقعه را سند دیگری از آیات الهی در حقانیت پیامبر اسلام(ص) و عترت طاهرینش خواند.

امام جمعه قشم:

تهدیدات دشمن با وجود بسیجیان، بی اثر است

امام جمعه قشم گفت: دشمنان جمهوری اسلامی ایران به خوبی می دانند که با وجود بسیج، تهدیدات آنها توخالیست. حجت الاسلام احمد حسن زاده در خطبه های نماز جمعه این هفته قشم افزود: در مقابل تهدیدات مکرر دشمن، این بسیجیان دلاور بودند که از کیان نظام اسلامی دفاع کردند و امروز نیز دشمن در مقابل بسیجیان به زانو درآمده است.به گفته وی دشمن به خوبی واقف است که بسیجیان درمقابل هرگونه تعرض آنها به کشور ایستادگی خواهند کرد.وی با ستایش از مقام والای بسیج در ایران امروزتصریح کرد: ارزش جایگاه بسیج آنقدر در کشور بالاست که بنیانگذار جمهوری اسلامی و رهبر معظم انقلاب افتخار می کنند که بسیجی هستند.امام جمعه قشم در بخش دیگری از خطبه های خود به شهادت سردار رشید اسلام شهید حاج حسن تهرانی مقدم در انفجار اخیر اشاره کرد و با ارج گذاشتن به خدمات بزرگ این شهید یادآور شد: او در تمام مدت از عمر پربرکتش در گمنامی زیست ولی خدمات او باعث شد که دشمن نتوانست هیچیک از تهدیداتش را بر علیه کشورمان به مرحله اجرا بگذارد.

امام جمعه کیش:

معیار و شاخص در زمان غیبت ولی فقیه است

امام جمعه کیش با بیان اینکه معیار و شاخص در زمان غیبت ولی فقیه است، تاکید کرد که ملاک شناخت جریانهای حق از باطل قرآن، اهل بیت، نهج البلاغه و ولایت فقیه است. حجه الاسلام 'حسن علیدادی' در خطبه های نماز جمعه این هفته کیش با اشاره به هفته بسیج، به بیان ویژگیهای بسیج پرداخت و افزود: بسیج مایه ثبات و استحکام نظام اسلامی است.وی به نقش و اهمیت بسیج در ارکان مختلف اجتماع و تاثیر این نهاد مردمی در مقابله با توطئه‌های دشمنان اشاره کرد و گفت: بسیج با پیروی از ولایت فقیه و با شاخص بصیرت همیشه و در هرزمان برای حفاظت از دستاوردهای معنوی و مادی نظام حضوری فعال و موثر داشته است.

علیدادی در آستانه ماه محرم به هیات های عزاداری کیش توصیه کرد: عزاداری ها باید متناسب با فرهنگ عاشورایی باشد و هیئت های عزاداری از انحراف و خرافه پرستی در مجالس سوگواری سرور شهیدان پرهیز نمایند.نماینده ولی فقیه در جزیره کیش با اشاره به انتخابات آتی مجلس شورای اسلامی که قرار است اسفند ماه سال جاری برگزار شود، خاطرنشان ساخت: در انتخابات آتی احزاب و طیف های مختلف سیاسی با تابلوهای متفاوت به رقابت های انتخاباتی خواهند پرداخت.وی پیش بینی کرد: برخی از نامزدهای انتخاباتی از شعارهای ارزشی انقلاب به نیکی و احترام یاد می‌کنندامّا در عمل پایبندی به آنها ندارند.

ویژه برنامه های هفته بسیج در هرمزگان اعلام شد

● **صبح‌ساحل/ خداکریمی: فرمانده سپاه امام سجاد(ع) استان هرمزگان ویژه برنامه‌های هفته بسیج را اعلام کرد.** سردار محمد مارانی در یک نشست خبری با گرامی داشت هفته بسیج گفت: با فرمان تاریخی امام خمینی(ره) در روز پنجم آذر ماه مبنی بر تشکیل بسیج، تحول بزرگی در روند انقلاب اسلامی ایجاد شد. وی با بیان اینکه بسیج یک تشکل جامع و فراگیر است خاطرنشان کرد: بیشترین شهدا و جانبازان و رزمندگان ما بسیجی هستند. وی در ادامه به ویژه برنامه‌های هفته بسیج اشاره کرد و یادآرو شد: برنامه‌های هفته بسیج از فردا سی‌ام آبان تا ششم آذر ماه در سراسر استان در نواحی و پایگاه‌های مقاومت بسیج برگزار می‌شود. سردار مارانی رویکرد برنامه‌های هفته بسیج در سال جاری را فرهنگی، دفاعی ، سیاسی و امنیتی اعلام کرد و گفت: برنامه‌های امسال در راستای مقابله با تهدیدات نرم دشمن و خنثی کردن تحریم‌ها و ترویج فرهنگ بسیجی تدارک دیده شده است. وی تصریح کرد: در هفته بسیج ۶۱ برنامه اصلی در قالب ۷۶۰ برنامه تدوین شده که در طول هفته بسیج برگزار می‌شود. وی برگزاری نشست‌های اخلاقی ، برگزاری جشنواره قرآن و عترت ، کرسی آزاد اندیشی ، همایش سران قبایل و طوایف شیعه و سنی ، برگزاری جشنواهر ورزشی بومی محلی، برگزاری مسابقات فرهنگی و هنری ، همایش نقش بسیج اصناف در حفظ هویت اسلامی و ملی کشور، بهره‌برداری از پروژه‌های عمرانی و سازندگی همایش تجلیل از نخبگان بسیجی، فرهنگی ، هنری و ورزشی، همایش قضات ، حقوقدانان و وکلا ، همایش تجلیل از نخبگان علمی و مدال آوران بسیجی ، جشنواره سرود بسیج دانش‌آموزی ، یادواره شهدای بسیجی کارمندان و کارگران، غبارویی و عطر افشانی گلزار شهدا، یادواره شهدای هنرمند ، سخنرانی فرماندهان نواحی بسیج در نماز جمعه سراسر استان ، همایش پیاده‌روی خانواده، همایش اقتدار ، استقرار بیمارستان صحرایی ، برگزاری شب شعر خاطره ، همایش افسران جنگ نرم را از جمله ویژه برنامه‌های هفته بسیج در هرمزگان اعلام کرد. همچنین حجت‌الاسلام رستگار مسوول نمایندگی ولی فقیه در سپاه امام سجاد (ع) هرمزگان نیز گفت: بسیج یک تفکر و اندیشه است. وی افزود: تفکر بسیجی همان مردم سالاری دینی است. وی در ادامه به ویژه برنامه‌های دفتر نمایندگی ولی فقیه در سپاه امام سجاد (ع) به مناسبت هفته بسیج اشاره کرد و اظهار داشت: همایش روحانیت و ولایت، تجلیل از پیشکسوتان روحانی بسیجی، جشنواره ورزشی طلاب، جشنواره قرآن و عترت ، دیدار با خانواده شهدای طلاب ، گردهمایی های سیاسی ، همایش مربیان عقیدتی و دوره تربیت و تعالی روحانیون را از جمله برنامه‌های دفتر نمایندگی ولی فقیه در هفته بسیج عنوان کرد.

رییس ستاد انتخابات استان:

حدود یک‌هزار شعبه اخذ رای برای انتخابات مجلس پیش‌بینی شده است

● **گروه سیاسی: معاون سیاسی امنیتی استانداری گفت:هم اکنون آمار دقیقی از تعداد شعبات اخذ رأی برای برگزاری انتخابات نهمین دوره مجلس شورای اسلامی در دست نیست اما پیش بینی می شود قریب به یک هزار شعبه در استان فعال باشد.**

'گل محمد بامری' اظهار داشت:ستاد انتخابات هرمزگان از مهرماه ماه فعالیت خود را آغاز کرده و وظیفه آموزش مجریان انتخابات ، مهیا کردن فضای جامعه برای برگزاری انتخابات و برگزاری خود انتخابات از محورهای اصلی فعالیت این ستاد به شمار می رود.وی تصریح کرد: به منظور برگزاری هر چه بهتر این دوره از انتخابات، آموزش مجریان برگزار ی انتخابات در دستور کار ستاد انتخابات استان قرار دارد.بامری با اشاره به نقش اطلاع رسانی و آموزش همگانی خاطر نشان کرد: اطلاع رسانی و آموزش همگانی از جمله ارکان اصلی مهیا کردن فضای جامعه برای برگزاری انتخابات است.رییس ستاد انتخابات نهمین دوره مجلس شورای اسلامی در استان هرمزگان با بیان اینکه با هماهنگی شورای نگهبان، تعداد دقیق شعب اخذ رأی اعلام خواهد شد، افزود: ستاد انتخابات هرمزگان فقط هماهنگ کننده و پشتیبان انتخابات است و این ستاد به طور مستقیم در متن انتخابات دخالت نخواهد کرد.این مقام مسوول تاکید کرد:هسته اصلی انتخابات مردم بوده و آنها برگزار کننده اصلی انتخابات هستند.معاون سیاسی امنیتی استانداری هرمزگان با اشاره به فضای انتخاباتی حوزه متبوعش گفت: بسیار خوش بین هستم و امیدوارم مشارکت حداکثری مردم باعث برگزاری انتخاباتی بدون حاشیه شود.

نماینده ولی فقیه درهرمزگان:

کتاب و کتابخوانی باید به فرهنگ عمومی جامعه تبدیل شود

● **گروه اجتماعی:**

نماینده ولی فقیه درهرمزگان و امام جمعه بندرعباس گفت: در جامعه ایران اسلامی باید کتاب وکتابخوانی به یک فرهنگ عمومی تبدیل شود که لازم است متولیان و مسوولان دراین خصوص برنامه ریزی اصولی و بازنگری جدی نسبت به اقدامات انجام شده داشته باشند.

آیت الله غلامعلی نعیم آبادی در نشست شورای فرهنگی عمومی استان افزود: علیرغم برخی تفکرات نادرست هیچ گاه با ورود ابزار و تکنولوژی جدید، لطمه ای به جایگاه کتاب و اهمیت آن در انتقال دانش وارد نخواهد شد و کتاب برای همیشه یکه تاز میدان علم و دانش خواهد بود.آیت الله نعیم آبادی اظهارداشت: جامعه ی ما با کتاب و مطالعه چندان مانوس نشده و از مهم ترین عوامل آن می تواند همخوانی نداشتن محتوای کتاب های چاپ شده با نیاز اقشار مختلف، نبود کتابخانه ی مناسب و استاندارد و توزیع نامناسب کتاب در کتابخانه ها می باشد.رییس شورای فرهنگ عمومی استان ادامه داد: در نمایشگاه های کتاب که به صورت سالانه برگزار می شود، شاهد حضور حداکثری مردم و خرید بالای کتاب توسط خانواده ها هستیم و این به خوبی نشان می دهد اگر شرایط و امکانات فراهم شود، مردم به سوی مطالعه تمایل نشان می دهند.وی به وضعیت کتابخانه ها و نحوه ی خدمات رسانی آن ها اشاره وبیان داشت: کتابداران می توانند نقش مهم و موثری درجهت ترغیب مردم به کتابخوانی و مطالعه ایفا کنند و می بایست کتابداران خود اهل مطالعه و نسبت به منابع مکتوب و سیر مطالعاتی اقشار مختلف آگاهی کامل داشته باشند.امام جمعه ی بندرعباس بر ضرورت احداث یک کتابخانه عظیم و استاندارد که در شان استان هرمزگان باشد تاکیدکرد و گفت: باید سهم بیشتری از بودجه های فرهنگی کشور صرف کتاب و مطالعه شود و باتوجه به درپیش بودن سفر ریاست جمهوری رایزنی ها درخصوص احداث کتابخانه های بزرگ انجام پذیرد.

مدیرکل فرهنگ و ارشاد اسلامی هرمزگان نیز دراین نشست به مناسبت فرا رسیدن هفته ی کتاب وکتابخوانی گفت: برنامه ریزی در حوزه ی گسترش فرهنگ مطالعه در جامعه بایستی تسریع یابد و استان برای رسیدن به سطح مطلوب راه درازی درپیش دارد.حجت الاسلام علی مریدی زاده افزود: نیازسنجی مطالعاتی اقشار مختلف از اهمیت خاصی برخوردار است و باتوجه به فعالیت دشمنان در این حوزه ضرورت دارد دستگاه های مختلف با آگاهی و درایت خاصی شناخت لازم را به مردم بدهند.

خبر

مدیر حج و زیارت استان خبر داد؛

بازگشت حجاج هرمزگانی از حج تمتع

● **گروه اجتماعی: حجاج هرمزگانی به استان باز گشتند.**

مدیر حج و زیارت استان در این زمینه گفت: ۸۰۰ نفر حجاج هرمزگانی که در قالب شش کاروان در مهر ماه جهت انجام مناسک حج تمتع به بیتا... الحرام و زیارت مرقد مطهر پیامبر اسلام (ص) به سرزمین وحی و شهرهای مکه مکرمه و مدینه منوره اعزام شده بودند، دیروز وارد استان شدند همچنین کاروان های دیگر امروز و ۸ آذر وارد استان هرمزگان می‌شوند. امان‌الله ماندگاری افزود: دو کاروان به ظرفیت ۲۳۵ نفر در روز شنبه ۲۸ آبان، تعداد سه کاروان به ظرفیت ۴۶۱ نفر روز یکشنبه ۲۹ ابان و یک کاروان به ظرفیت ۱۰۴ نفر هشتم آذر ماه از مقصد فرودگاه جده در عربستان به مبدا فرودگاه بندرعباس بازخواهند گشت. وی ادامه داد: از مجموع ۶ کاروان اعزامی به حج تمتع در سالجاری ۵ کاروان مدینه بعد بوده‌اند که مدت اقامت آنها در شهرهای مکه مکرمه ۲۶ روز و مدینه منوره ۷ روز بوده است و یک کاروان نیز که مدینه قبل است به مدت ۳۳ روز در مکه و ۷ روز در مدینه منوره اقامت داشته‌اند. به گفته‌ی وی در مجموع اقامت ۵ کاروان از زائرین ۳۳ روز و یک کاروان نیز ۴۰ روز در کشور عربستان بوده است.

رییس سازمان امور اقتصادی و دارایی:

بیش از ۵هزار میلیارد ریال یارانه به خانوارهای هرمزگان پرداخت شد

● **گروه اقتصادی: رییس سازمان اموراقتصادی و دارایی هرمزگان گفت:در هرمرحله از واریز نقدی یارانه ها،۶۳میلیارد ریال یارانه در هرمزگان پرداخت شده که در مجموع ۵هزار و ۷۰۰میلیارد ریال یارانه به ۳۷۴هزار سر پرست خانواده پرداخت شده است.** بهرام بهرامی افزود: اجرای این طرح آثار مثبت فراوانی داشته که از جمله آنها می توان به کاهش روزانه پنج درصدی در مصرف بنزین اشاره کرد.وی ادامه داد: میـزان فروش گندم نیز پس از هدفمندی یارانه ها ۵۷درصدکاهش یافته و از ۱۴هزار تن به ۶هزار تن رسیده است.به گفته این مسئول اقتصادی مصرف آب خانگی ،صنعتی و تجاری و مصرف آب روستایی نیـز به ترتیب ۲۲،۲۱و ۳۰درصد کاهش یافته اسـت.بهرامی یادآور شد :پس از اجرای طرح هدفمندی یارانه ها مصرف برق خانگی نیز ۴۷میلیـون و ۳۷۱هزار و ۳۹کیلووات سـاعت کاهش یافت که این کاهش برای بخش صنعت ۱۲میلیـون و ۳۸۰ هزار و ۸۴۳کیلووات سـاعت و برای بخش عمومی ۶۵میلیون و ۲۶۴هزار و ۶۶۹کیلووات ساعت گزارش شده است.

مدیرعامل آب منطقه ای هرمزگان اعلام کرد

سد جگین دو هزار هکتار از اراضی پایین دست خود را آبیاری می کند

● **گروه اقتصادی:**

مدیرعامل شرکت آب منطقه ای هرمزگان گفت: آب سد جگین دو هزار هکتار از اراضی پایین دست خود را آبیاری می کند که یکهزار و ۶۰۰هکتار آن به کشت صیفی و ۴۰۰هکتار آن به زراعت باغی اختصاص یافته است. 'جعفر زیرراهی' افزود: سال آبی گذشته حجم آب ورودی به این سد ۶۱ میلیون متر مکعب بوده که طی این مدت ۳۶ میلیون متر مکعب از آب این سد جهت مصارف کشاورزی برداشت شده است.وی ظرفیت سد جگین را ۳۰۰ میلیون متر مکعب اعلام کرد و گفت: هم اکنون ۲۳۷ میلیون متر مکعب آب در دریاچه این سد وجود دارد.لازم به یادآوری است که سال آبی از ابتدای مهرماه آغاز و تا پایان شهریور سال بعد ادامه دارد.

سرکار خانم عصمت نعمتی

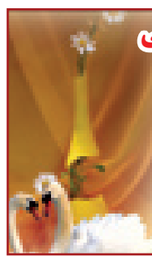

کسب مدرک مربیگری سطح یک فوتسال آسیا توسط جناب عالی را به شما تبریک وتهنیت عرض می نمایم شما بزرگوار موجب افتخار ومباهات ورزش فوتبال و فوتسال شهرستان دشتسان (شهر برازجان) و استان بوشهر می باشید وان شاء اله درتمامی مراحل زندگی موفق و موید باشید

قاسم عسکری

دعوت به همکاری

یک شرکت ساختمانی جهت نظارت برعملیات اجرایی تاسیسات برق - مکانیکی - پروژه برج های مسکونی بندرعباس نیاز به یک نفر مهندس مکانیک با ۵ سال سابقه کار اجرایی و یک نفر تکنیسین تاسیسات با ۵ سال سابقه اجرایی دارد

واجدین شرایط خلاصه سوابق کاری و میزان حقوق درخواستی خود را به شماره ۷۷۲۶۷۳۰ - ۰۱۳۱ فاکس نمایند

(صرفاًافراد ساکن بندرعباس)

خدمات ثبت شرکت و موسسه ، ترجمه مدارک واسناد به طوررسمی

موسسه کیمیاگران

بندرعباس ، چهارراه فاطمیه ، روبروی شیرینکده ، ساختمان مارال ، طبقه پنجم

۲۲۴۴۱۴۱ - ۲۲۳۱۳۴۷

دعوت به همکاری

یک شرکت خصوصی معتبر امور بندری و دریایی در بندرعباس به تعدادی فوق دیپلم فنی (مکانیک،الکترونیک و کامپیوتر) و تعدادی نیز لیسانس و فوق لیسانس (مهندسی صنایع، حسابداری، مدیریت امور مالی و کامپیوتر) نیازمند است .

متقاضیان تصویر کلیه مدارک از جمله (مدارک تحصیلی، شناسنامه ، کارت ملی گواهی پایان خدمت) خود را تا تاریخ ۹۰/۹/۱ به صندوق پستی ۱۳۷۸-۷۹۱۴۵ ارسال نمایند

ابتکار نوین هرمز

دفتر فروش مصالح صنعتی ساختمان

شماره ثبت ۱۳۳۹۱

بندرعباس: خیابان امام خمینی ، ابتدای خیابان اتوبوسرانی - مجتمع تجاری، مسکونی آقا،طبقه دوم - واحد ۱۹

تلفکس:۶۶۶۱۹۲۷ همراه:۰۹۱۹۱۵۹۲۷۸۱-۰۹۱۲۱۵۹۲۷۸۱

۰۹۱۷۳۶۷۵۳۸۲ - ۰۹۱۷۱۶۰۴۵۱۹

شرکت صنعت یاران هرمزگان (شماره ثبت : ۲۸۲۸ سهامی خاص)

مشاور اعتباری و سرمایه گذاری بانکی ، دارای پروانه بهره برداری خدمات مهندسی از وزارت صنایع و معادن و نظم سازمان نظام مهندسی کشاورزی

قابل تهیه متقاضیان سرمایه گذاری و کارآفرینی در زمینه ایجاد ، تکمیل و توسعه طرحهای صنعتی ، کشاورزی و خدماتی

مشاوره / طرح های توجیهی / اخذ مجوز فعالیت / اخذ زمین / تسهیلات بانکی / نظارت و اجرا / ساخت و فروش ماشین آلات صنعتی

دفتر مرکزی : بندرعباس بلوار امام خمینی (ره) - روبروی ۱۲ متری بهار - مجتمع فجر کشتیر طبقه دوم - واحد ۲۳

Email : info@yhir.com

تلفن : ۶۶۸۲۲۸۸ - ۶۶۸۲۲۸۹ - (۰۷۶۱)۶۶۷۵۵۷۷ - ۰۹۱۷۳۶۱۲۵۲۳ - ۰۹۱۷۳۶۰۶۹۷۷ - ۰۹۱۹۲۵۸۹۶۹۰

www.yhir.com

قابل توجه شرکت ها وآموزشگاه ها

یک واحد ویلایی سه خوابه با تمام امکانات واقع درآزادگان ۲۹ ، ۵۰ میلیون رهن کامل داده می شود

تلفن های تماس:

۰۹۱۷۸۳۲۶۳۵۵ - ۰۹۱۷۹۰۱۰۰۱۳

مفقودی

کارت پایان خدمت به شماره ۶۲۶۲۳۳۲ صادره ازنیروی دریایی ارتش جمهوری اسلامی ایران بنام علی زین الدینی فرزند حسن مفقود گردیده وازدرجه اعتبار ساقط می باشد

آگهی ابطال پروانه کسب

پروانه های کسب واحدهای صنفی تحت پوشش این اتحادیه بلحاظ عدم فعالیت بیش از حد و یا تغییر شغل و یا انتقال محل به غیر به شرح ذیل باطل اعلام می گردد

۱- فاطمه حیدرزاده فرزند غلام شماره پروانه کسب و تاریخ صدور آن ۱۱۲/۱۱۲/۶۳۷ - ۱۲/ ۸۶/۹/۲۴ شماره شناسه صنفی ۰۰۱۷۳۷۰۴۲۱ آدرس بلوار شهید بهشتی انتهای ک فرهنگ

۲- صدیقه حیدری پوری فرزند حاجی شماره پروانه کسب و تاریخ صدور آن ۱۱۲/۹۴۸/ ۱۲- ۸۷/۶/۱۷ شماره شناسه صنفی ۰۰۱۱۳۸۵۸۷۰ آدرس خ داروپخش ساختمان میثم

۳- پیام خلاده فرزند عباس شماره پروانه کسب و تاریخ صدور آن ۳۵/۸۸/۱۲۵۵- ۸۸/۱۲/۱۶ شماره شناسه صنفی ۰۱۹۱۲۷۲۰۰۰ آدرس شهرک اندیشه بلوار امام حسین (ع)

۴- محمد خورسنجانی فرزند حسین شماره پروانه کسب و تاریخ صدور آن ۱۱۲/۱۰۴۹/ ۱۲- ۸۷/۱۱/۱۲ شماره شناسه صنفی ۰۰۱۱۳۰۸۴۱۱ آدرس روستای قلات بالا

۵- محمد درخواه فرزند جمشید شماره پروانه کسب و تاریخ صدور آن ۳۵/۸۸/۱۱۲۴- ۸۸/۴/۷ شماره شناسه صنفی ۰۰۱۱۳۰۳۳۶۷ آدرس امیرآباد جنب نمایندگی ایران خودرو

۶- مریم دریا پیمای هرمز فرزند قنبر شماره پروانه کسب و تاریخ صدور آن ۱۱۲/۹۰۳/ ۱۲- ۸۷/۴/۲ شماره شناسه صنفی ۰۰۱۷۳۲۷۰۰۸ آدرس کوی پشت شهر جنب قدمگاه امام رضا

۷- زهرا دشتبان زاده فرزند حسن شماره پروانه کس

برای تسکین خستگی چشم ناشی از کار با رایانه، پلک بزنید

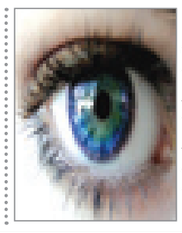

بسیاری از کاربران رایانه‌ای به اندازه کافی پلک نمی‌زنند و این امر منجر به خشک شدن چشم و مشکلات دیگری می‌شود. به گزارش ایسنا، مرکز سلامت محیط و کار وزارت بهداشت، درمان و آموزش پزشکی اعلام کرد: ممکن است خستگی چشم ناشی از کار با رایانه تاثیر دایمی بر روی بینایی نداشته باشد، اما بدون شک مخرب و کاملا نامطلوب و ناخوشایند است و برای جلوگیری از این امر افراد باید در طول روز با تمرکز بر روی هر چیز دیگری به جز صفحه رایانه چشم‌ها را در حالت استراحت و آرامش قرار دهند. کاربران باید سعی کنند محل خود را تغییر داده و هر دو ساعت یک بار از جای خود برخاسته و کمی راه بروند و چنانچه امکان دارد برای چند لحظه به صندلی تکیه داده و چشم‌هایشان را ببندند.

کاهش چربی دورشکم موثر در بهبود بیماری‌های لثه

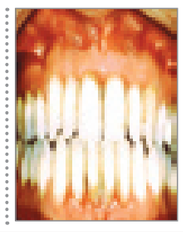

پزشکان آمریکایی در یک مطالعه جدید تاکید کردند: بدن انسان در صورت کم شدن تعداد سلول‌های چربی شکمی در کاهش وزن، بهتر می‌تواند با بیماری‌های لثه مقابله کند. به گزارش ایسنا،این سلول‌های چربی که عامل بروز التهاب در بدن هستند،بعد از کاهش وزن،ناپدید می‌شوند. نابیل بیسادا، رییس دپارتمان بیماری‌های لثه و دندان در این باره گفت:التهاب ناشی از بیماری لثه می‌تواند موجب تخریب استخوان‌ها و از دست دادن دندان‌ها شود. بیماری لثه همچنین به بافت لثه‌آسیب می‌رساند و آنها را در برابر بیماری و عفونت نفوذپذیر می‌کند،به طوری که باکتری‌های مضر دهانی از این راه وارد جریان خون می‌شوند و این باکتری‌ها با بروز مشکلاتی چون زایمان زودرس و تولد پیش از موعد، تولد نوزاد مرده، بیماری‌های قلبی، دیابت و آرتروز مرتبط هستند.

تماشای زیاد تلویزیون، افسردگی می‌آورد

روانپزشکان تاکید کردند اگر زمان بیشتری را به تماشای تلویزیون اختصاص دهید، خطر ابتلا به افسردگی در شما تشدید می‌شود در صورتی که ورزش کردن به طور مداوم درست تاثیر عکس دارد و خطر افسردگی را کاهش می‌دهد. به گزارش ایسنا، متخصصان روانپزشکی در دانشکده پزشکی دانشگاه هاروارد با مطالعه روی گروهی از زنان داوطلب دریافته‌اند که بی‌تحرکی طیف وسیعی ازعلائم و مشکلات جسمی و احساسی را بوجود می‌آورد که در نهایت این علائم به بروز افسردگی منجر می‌شوند و زندگی عادی این افراد را دچار اختلال می‌کنند. این در حالیست که ورزش کردن از طریق تقویت عزت نفس، خویشتن داری و نیز افزایش سطح هورمون آندروفین، روی جسم و روان انسان تاثیرات مثبت برجای می‌گذارد.

اتفاقات

عادات بد غذایی باعث ابتلا به دیابت می شود

عادت بد غذایی باعث ابتلا به دیابت می شود.

این مطلب را مدیر شبکه بهداشت و درمان رودان در کارگاه آموزشی دیابت ویژه کلیه بهورزان و کاردانان شاغل در مراکز بهداشتی روستایی و شهری رودان بیان کرد.

دکتر احسان علیزاده که به مناسبت روز جهانی دیابت سخن می گفت با اشاره به عادات بد، نظیر پرخوری، عدم فعالیت منظم بدنی و سبک زندگی افراد در ابتلا به این بیماری افزود: سابقه فامیلی بستگان درجه یک، فشارخون بالا، چاقی، اضافه وزن، سابقه دیابت بارداری و تولد نوزاد بالای چهار کیلوگرم عواملی هستند که ضریب ابتلا به دیابت را در افراد بالا می برد.وی با اشاره به روند رو به افزایش ابتلا به دیابت، تعداد بیماران دیابتی در این شهرستان را ۵۲۶ نفر اعلام کرد. مدیر شبکه بهداشت و درمان رودان، راههای پیشگیری از دیابت را کنترل وزن، داشتن رژیم غذایی مناسب، فعالیت بدنی اعلام کرد و گفت: کاردانان و بهورزان مراکز بهداشتی درمانی شهری و روستایی در جهت آموزش و پیشگیری از دیابت در جامعه نقش موثری دارند.

کشف حدود نیم تن مواد مخدر در میناب

فرمانده دریابانی استان هرمزگان از کشف ۴۹۳ کیلوگرم مواد مخدر توسط دریابانان پایگاه دریابانی میناب خبر داد. سرهنگ الیاس راستین گفت:در راستای برخورد قاطع با هرگونه تجاوزات مرزی و قاچاق مواد مخدر در طول نوار مرزی، دریابانان مستقر در پایگاه دریابانی میناب موفق به کشف مقادیر قابل توجهی مواد مخدر شدند.

وی ادامه داد: دریابانان مستقر در پاسگاه مرزی ساحلی بریزک پایگاه دریابانی میناب با انجام اقدامات اطلاعاتی از احتمال ورود قاچاقچیان و انتقال مواد مخدر توسط چند دستگاه خودرو مطلع، بلافاصله تدابیر لازم را جهت متوقف کردن آنان در دستور کار قرار دادند و در موقعیت‌های شناسایی شده اجرای کمیت نمودند. سرهنگ راستین افزود: ماموران پاسگاه مرزی ساحلی بریزک پاسگاه دریابانی میناب پس از اجرای کمین بر سر راه‌های احتمالی ورود قاچاقچیانف به دو دستگاه خودروی پژو ۴۰۵ مواجه شدند و بلافاصله فرمان ایست دادند.

این مقام مسوول ادامه داد:سرنشینان خودروها بدون توجه به ایست پلیس، اقدام به فرار کردند اما در بین مسیر زمانی که عرصه را بر خود تنگ دیدند با توجه به تاریکی شب و رها کردن خودرو حامل مواد مخدر، قبل از رسیدن ماموران از محل متواری شدند. سرهنگ راستین گفت: در بازرسی از خودروهای توقیفی، ۴۴۲ کیلوگرم حشیش و ۵۱ کیلوگرم تریاک کشف شد.

اجرای طرح ترافیکی در میناب

رئیس راهنمایی و رانندگی میناب در حاشیه جلسه شورای ترافیک میناب گفت: با توجه به تلاش های یگان راهوردر روان سازی ترافیک، شاهد کاهش تصادفات فوتی در شهر میناب هستیم.

به گزارش خبرنگارما از میناب،سرهنگ سید هادی عقیلی به افزایش ۹۳ درصدی خودروهای شماره جدید و ۶۹ درصدی موتور سیکلت نسبت به سال گذشته در میناب اشاره کردو گفت: شورای ترافیک برای کنترل و روان سازی عبور و مرور به دلیل افزایش بی رویه ی وسایل نقلیه، برنامه های زیادی در دست دارد.

وی ادامه داد: با اجرای این برنامه ها،ترافیک به خیابانهای موازی هدایت می شوند. سرهنگ عقیلی یادآور شد: در آینده نزدیک با اجرای طرح ترافیکی و در صورت تصویب نهایی، حجم ترافیک ازمرکز شهر به خیابانهای مجاور اجرایی خواهد شد. وی اظهار داشت: با عنایت تبصره ۳ ماده ۱۴ قانون جدید اخذ جرایم،اگر در تصادفات کارشناسان به این نتیجه برسند نقص راه و یا وسیله نقلیه یا عوامل دیگر موثر در علت تصادف باشد حسب مورد متصدیان زیر ربط، مسئول جبران خسارت وارده بوده و با آنها برابر قانون رفتار خواهد شد.

کشف یک میلیارد ریال کالای قاچاق در هرمزگان

بیش از یک میلیارد ریال انواع کالای قاچاق در استان کشف شده است. فرمانده دریابانی هرمزگان از کشف بیش از ۱۸ هزار لیتر سوخت قاچاق و دستگیری هشت نفر از قاچاقچیان سوخت در استان خبر داد. سرهنگ پاسدار الیاس راستین گفت: به همت مرزبانان این فرماندهی مستقر در پایگاه‌های دریابانی استان بیش از ۱۸ هزار لیتر گازوئیل قاچاق کشف شد.

وی در ادامه افزود: در راستای استمرار طرح مبارزه با قاچاق سوخت و کالا در طول نوار مرزی ساحلی استان، ماموران پایگاه‌های دریابانی با انجام اقدامات گسترده اطلاعاتیع عملیاتی و شناسایی معابر ورودی و خروجی قاچاقچیان موفق به کشف و ضبط مقادیر زیادی قاچاق سوخت و کالا شدند.سرهنگ راستین خاطر نشان کرد: ماموران دریابانی با گشت‌زنی در نوار ساحلی و دریا چندین دستگاه خودرو و شناور متوقف که در مجموع یک فروند لنج و سه فروند قایق تندرو و یک دستگاه خودرو کامیون توقیف و ۱۱ نفر قاچاقچی نیز دستگیر شدند. راستین گفت: با اجرای این طرح، ۱۸ هزار و ۴۰۰ لیتر گازوئیل قاچاق ، ۹ هزار و ۶۸۳ ثوب البسه قاچاق ، ۴ هزار و ۸۹۶ قلم لوازم آرایشی و بهداشتی قاچاق و ۴۸ هزار نوشیدنی انرژی‌زا قاچاق کشف و ضبط شد.

گفتنی است: ارزش ریالی کلیه کالاها و سوخت قاچاق مکشوفه حدود یک میلیارد و ۶۹۸ میلیون و ۴۰۰ هزار ریال برآورد شده است.

کشف بیش از ۷۰۰ کیلو حشیش و تریاک در هرمزگان

بیش از ۷۷۳ کیلو و ۴۳۰ گرم مواد مخدر از نوع حشیش و تریاک در استان کشف شد.

فرمانده انتظامی استان با بیان این مطلب گفت:ماموران پلیس مبارزه با مواد مخدر استان با همکاری دیگر ارگانهای انتظامی و پاسگاه‌های ایست و بازرسی استان، حین گشت زنی در حوزه استحفاظی و کنترل محورهای فرعی و اصلی، چهار دستگاه خودرو حامل مواد مخدر در محورهای فرعی و اصلی استان متوقف کردند. به گزارش مرکز اطلاع رسانی فرماندهی انتظامی استان سردار محمد علی آخوندی افزود: در بازرسی از این خودروها، ۴۹۸ کیلو و ۸۳۰ گرم تریاک و ۲۷۴ کیلو ۶۰۰ گرم حشیش که به طرز ماهرانه ای در خودرو جاسازی شده بود کشف و در این رابطه پنج نفر از عوامل و عناصر تهیه ، توزیع و قاچاق مواد مخدر دستگیر شدند.

اجرای طرح جمع آوری تجهیزات ماهواره ای در هرمزگان

رئیس پلیس اطلاعات و امنیت عمومی استان هرمزگان از اجرای طرح جمع آوری تجهیزات ماهواره ای و کشف یکهزارو۹۶۸عدد دستگاه تجهیزات دریافت ماهواره ای خبر داد.

به گزارش پایگاه اطلاع رسانی پلیس، سرهنگ احمد دادستانی در خصوص این خبراظهار داشت:ماموران پلیس اطلاعات و امنیت عمومی استان،طرح جمع آوری تجهیزات دریافت ماهواره را در یکی از محلات شهر بندرعباس اجرا کرد.وی افزود: در اجرای این طرح،۹۳۶ عدد ال ان بی و ۶۸۹ دستگاه دیش جمع آوری شد.

رئیس پلیس اطلاعات و امنیت عمومی در ادامه بیان نمود: مامورین پلیس اطلاعات شهرستان قشم نیزدر اجرای طرح جمع‌آوری تجهیزات و دریافت ماهواره ای، موفق به کشف ۲۸۱ دستگاه تجهیزات دریافت ماهواره ای شدند.سرهنگ دادستانی یادآور کرد:مامورین انتظامی شهرستان پارسیان در اجرای این طرح، موفق به جمع آوری ۳۱ عدد ال ان بی و ۳۱ عدد دیش شدند.این مقام انتظامی تصریح کرد : در اجرای جمع آوری تجهیزات دریافت ماهواره،هزارو ۹۹۸ دستگاه تجهیزات دریافت ماهواره کشف گردید.

مدیر کل پزشکی قانونی هرمزگان خبر داد:

مرگ ۲۸ نفر ناشی از حوادث کار

فروردین ماه، رکوردار بیشترین مراجعات نزاع به پزشکی قانونی

● گروه حوادث- اعظم رام

کار بزرگترین سرمایه زندگانی و موثر ترین وسیله موفقیت و پیشرفت یک جامعه است. سیر مدنیت هر اجتماع و تعالی و ترقی هر ملت وابسته به نیروی کار افراد آن است نگهداری و بهبود سلامتی این گروه پرکار و سنگین بار گذشته از جنبه انسانی آن، از نظر اجتماعی و اقتصادی و هم از نظر حفظ و ارتقاء نیروی کار و ازدیاد سرمایه ملی اهمیتی بی اندازه دارد. اما در بین،حوادث های بیش می آید که نیروهای پرکار، یا دچار مصدومیت می شوند و یا جان خود را از دست می دهند.

حوادث ناشی از کار، سومین عامل مرگ و میر در جهان و دومین عامل در ایران بعد از تصادفات است.به گفته مدیرکل پزشکی قانونی هرمزگان در شش ماهه نخست امسال، ۲۸ نفر در استان هرمزگان به دنبال وقوع حوادث ناشی از کار جان خود را از دست دادند که این آمار در مقایسه با مدت زمان مشابه سال قبل که تعداد فوتی های ناشی از حوادث کار ۳۰ نفر بود و ۶/۶ درصد کاهش یافته است.

با توجه به اینکه آقایان در محیط‌های کاری متفاوتی مشغول به کار هستند به همین نسبت با درصد احتمال بیشتری با حادثه روبه‌رو می‌شوند.دکتر محمود بابایی کل فوتی های حوادث کار استان را در شش ماهه نخست امسال ۲۸ نفر مرد دانست که در شش ماه نخست سال گذشته، تمامی تلفات ناشی از حوادث کار، مرد بودند.

وی با بیان اینکه استان تهران بیشترین آمار تلفات ناشی از حوادث کار را داراست افزود: استان هرمزگان هفتمین استانی است که بیشترین

تلفات ناشی از حوادث کار را به خود اختصاص داده است.

دکتر بابایی تصریح کرد: تعداد کل فوتی های حوادث کار این استان در سال گذشته ۶۱ نفر ثبت شده که همه آنان مرد بودند.

کاهش مراجعات نزاع در هرمزگان

مدیرکل پزشکی قانونی استان در خصوص مراجعات افراد به پزشک قانونی بر اثر نزاع اضافه کرد: در مدت ذکر شده میزان مراجعات نزاع به مراکز پزشکی قانونی استان با ۳/۱درصد کاهش، از چهار هزار و ۶۳۸ در نیمه اول سال گذشته به چهار هزار و ۴۹۲ مورد رسید. دکتر بابایی با اشاره به اینکه از کل مراجعات نزاع در نیمه اول امسال در هرمزگان، سه هزار و ۱۶۵ نفر مرد و مابقی زن بوده اند عنوان کرد: همچنین در نیمه اول امسال بیشترین مراجعات نزاع در فروردین ماه با ۸۶۱ مراجعه و کمترین آن با عدد ۶۵۱ در تیر ماه ثبت شده است.

این مقام مسوول یادآورشد: در سال گذشته هشت هزار و۷۷۱ نفر به دنبال وقوع نزاع و درگیری به مراکز پزشکی قانونی استان هرمزگان مراجعه کرده اند.

ضربه به سر؛ علت مرگ ۵۵ درصد فوتی های تصادفات

دکتر بابایی در این مورد گفت:طی بررسی های صورت گرفته علت مرگ ۵۵/۲ درصد فوتی های حوادث رانندگی در پنج سال گذشته، ضربه به سر ثبت شده است که در کشور ۶۶ هزار و ۲۴۶ نفر از کل فوتی های این محدوده زمانی را در بر می گیرد. وی ادامه داد: در فاصله زمانی ۱۳۸۵ تا ۱۳۸۹ بر اساس آمارهای موجود ۱۲۰ هزار و ۷۰ نفر در حوادث رانندگی جان خود را از دست دادند که علت مرگ ۵۵/۲ درصد آنان ضربه به سر بوده‌است.

دکتر بابایی گفت:بر اساس این گزارش بیشترین مرگ در حوادث رانندگی بر اثر ضربه به سر در سال ۱۳۸۵ گزارش شده است که با عدد ۱۵ هزار و ۹۷۷ نفر ۵۸ درصد کل فوتی ها را در بر می گیرد.همچنین پس از آن به ترتیب سال ۱۳۸۶ با ۱۳هزار و ۳۰ کشته، سال ۱۳۸۷ با ۱۲ هزار و ۸۶۸ کشته، سال ۱۳۸۹ با ۱۲ هزار و ۴۵۰ کشته و سال ۱۳۸۸ با ۱۱ هزار و ۹۲۱ کشته به ترتیب بیشترین فوتی های حوادث رانندگی بر اثر ضربه به سر را در بر می گیرند.

مدیر کل بهزیستی هرمزگان:

سوءتفاهم، باعث تفرقه بین بهزیستی و نابینایان شده است

● گروه حوادث:

مدیر کل بهزیستی هرمزگان با بیان اینکه در حوزه بهزیستی باید از ورود به حاشیه‌ها خودداری کرد گفت: ارائه ایده‌ها و مشاوره‌ها توسط انجمن‌ها می‌تواند به رفع بهتر و سریع‌تر مشکلات کمک کند.

به گزارش روابط عمومی اداره کل بهزیستی هرمزگان، جاسم محمدی در حاشیه بازدید از پروژه ۲۱ واحدی مسکن مهر روشندلان اظهار داشت:باید برای رفع مشکلات حوزه مددجویی در قدم نخست با همدلی و ایجاد اعتماد دو طرفه امور را پیش برد.

وی ادامه داد: فکر می‌کنیم مشکلی که در راه رفع مشکلات وجود دارد و سبب وجود فاصله در بین بهزیستی و نابینایان شده است، عدم اعتماد کامل و سوء تفاهمات است.محمدی ابراز داشت: انجمن‌ها و مددجویان نیز باید توجه داشته باشند گستردگی امور بهزیستی و تنوع عرصه فعالیتی این دستگاه، سبب بروز محدودیت‌هایی در امور اعتباری و هزینه‌ای شده است.وی در بخش دیگری از سخنان خود با بیان اینکه، بهزیستی بنا را بر کمک کردن و رفع مشکلات مددجویان گذاشته است، به مشکلات بیان شده از طرف انجمن نابینایان استان اشاره کرد و افزود: مشکلات ایراد شده از طرف این انجمن بیشتر پیرامون مسایل روزمره و گذار است که بخش اعظمی از آن را می‌توان با همکاری و تعامل یکدیگر در زمانی کوتاه حل کرد.

محمدی اضافه کرد: باید بر روی فرهنگ سازی و نهادینه‌سازی فرهنگ

صحیح رفع مشکلات در ابعاد کلان و کلی کار کرد.

این مقام مسوول با بیان اینکه انجمن‌ها باید در راستای رفع مشکلات جامع نگر باشند گفت: نباید در حوزه بهزیستی به ویژه در بخش امکانات و تجهیزات جزیره‌ای فکر و عمل کرد.

وی در ادامه اظهار داشت:به دلیل وجود پیچیدگی‌های اداری و محدودیت‌های مالی نمی‌توان در مورد زمان دقیق عملی شدن قول‌ها و وعده‌ها صحبت کرد. مدیر کل بهزیستی استان با بیان اینکه این سازمان به طور جد پیگیر بودجه مربوط به سفر ریاست جمهوری است تاکید کرد: باید از ورود به حاشیه‌ها و دامن زدن به امور غیر منطقی و نادرست در پروسه رفع مشکلات دوری کرد.محمدی گفت: انجمن‌ها باید از ورود به مسایل و امور یکدیگر خودداری کنند و با پرهیز از ورود به حاشیه‌ها در پویایی امور مشارکت کنند.

چهار درصد نابینایان، خط بریل می خوانند

سرپرست معاونت توانبخشی و معاون امور فرهنگی و پیشگیری اداره کل بهزیستی هرمزگان نیز در ادامه با بیان اینکه تاکنون تعداد دو هزار و ۹۶ نابینا در استان ثبت سامانه مربوطه شده‌اند، ابراز داشت: تخمین زده می‌شود تعداد کل نابینایان و کم بینایان استان حدود چهار هزار نفر باشد.دکتر مژگان صابری افزود: طبق اطلاعات موجود تنها چهار درصد از نابینایان در استان توانایی خواندن خط بریل را دارا هستند.وی گفت: در بخش امور آموزشی و خدمات ژنتیکی نیز بهزیستی آمادگی دارد، مشاوره ژنتیک برای افراد نابینا؛ مباحث بیمه‌ای و توجه به فعالیت‌های فرهنگی و هنری را مورد توجه قرار دهد.

در ادامه این نشست اعضا هیئت مدیره و چند دیگر از نابینایان به بیان مشکلات و خواسته‌های خود پرداختند.همچنین یکی از خواست‌های اصلی این انجمن کمک مالی به پروژه مسکن روشندلان بود.

روزگار شما

فروردین – به سختی کار می کنید اگر چه خیلی خسته می شوید اما بعد از مدتی طولانی نتیجه اش را می بینید. دیگران از کار شما قدردانی می کنند.

اردیبهشت– کمی خستگی در محل کار بر سلامتی شما اثر می گذارد.به نظر می رسد یکی از همکاران تان نیروی فیزیکی شما را نادیده می گیرید.شاید به این خاطر که شما با آنها موافق نیستید. بهتر است عصبانیت خود را کنترل کنید و طوری رفتار کنید که انگار این شخص وجود ندارد.

خرداد– به سختی می توانید لحظه ای در یک جا بمانید و تمایل دارید تغییرات زیادی ایجاد کنید. به دنبال اهدافی هستید که مدت هاست تمایل دارید آن ها را به دست آورید.

تیر– اگر به پیشنهاد سیاره ی دیروز گوش کرده باشید صبح باید با لبخندی بر لب از خواب بیدار شوید. اگر گوش نکرده باشید با عصبانیت و بدخلقی بیدار می شوید و مجبورید همه مشکلات را بپذیرید.

مرداد– امروز کمی بی حوصله اید و قدر فرصت هایی که به سادگی برای تغییر اوضاع پیش می آید را می دانید. در هر حال انجام این کار بستگی به میزان کار شما و نظر دیگر همکارانتان دارد. ولی شما امروز به سادگی بر سر هر موضوعی، از کوره در می روید. به خودتان محبتی نکنید و تا آن جا که می توانید استراحت کنید. اگر با هرگونه ویروسی مواجه شدید، بهترین کاری که می توانید انجام دهید این است که کارهای لازم برای پیش گیری از بیماری را انجام دهید.

شهریور– همسرتان مثل همیشه زیاد با شما صحبت نمی کند.به تصورات تان اجازه ندهید بی وقفه کار کنند.سرتان را به کار خودتان مشغول کنید و اجازه ندهید فکرهای بد کنید.

مهر– امروز مراقب خود باشید چون خیلی زود احساس خستگی و کسالت خواهید کرد.این امر به خصوص زمانی به چشم می خورد که شما زیر بار مسوولیت ها و کارهای زیادی باشید و یا این که شخصی نسبت به شما رفتار دوستانه ای نداشته باشد. بهترین کاری که برای جلوگیری از این حالت می توانید بکنید این است که خود را مشغول کاری کنید که هم به انجام دادن آن افتخار می کنید و هم با انجام آن تایید دیگران را جلب می کنید که این امر موجب اعتماد به نفس بیشتر شما می شود.

آبان– امروز ارزش زیادی برای خود قائل هستید.در انتظار پیشرفت زیادی باشید.همسرتان ابراز احساسات زیادی به شما خواهد کرد.اگر کسی از شما کمک بخواهد یا برعکس آماده ارائه دادن می باشید.

آذر– زمان هائی هست که می توانید هم به مسایل زمینی و زندگی خود اهمیت بدهید و متوجه آنها باشید و هم سرتان در آسمانها باشد و به مسایل معنوی اهمیت بدهید. امروز خیلی بطور ایده آلیستی به همه چیز و همه کس فکر می کنید ولی در عین حال می دانید که توقع تان را نباید بطور غیر واقعی زیادی بالا ببرید. ایده خوبی نیست که درحال حاضر کم خوابی داشته باشید چون زمانی است که نیاز دارید به سلامت جسمانی خود برسید.

دی– خطری برایتان وجود دارد. چون همه سرشان شلوغ است و حواسشان نیست. به خاطر داشته باشید که اگر تمام کارهایی را که باید امروز انجام می دادید انجام ندهید دنیا به پایان نمی رسد. تنها به آرامی کارها را انجام دهید.

بهمن– بهمنی عزیز عنصر شما هواست یعنی گاهگاهی پیش می آید که نمی توانید فعالیت های مغزیتان را متوقف کنید و به خودتان اجازه بدهید تا بجای تفکر بر اساس احساسات عمل کنید.اگر بتوانید این دو را با هم ترکیب کنید می توانید مشکلات را با سرعت نور حل کنید و به سرعت پیشرفت کنید.

اسفند – شما معمولاً آنچنان متین هستید که اگر زمانی برای دفاع کسی را گاز بگیرید انگار که شوک رخ داده است خوب شما می توانید در معرض یک موقعیت خلق بد قرار گرفته باشید اما اگر در آن هنگام خراب بودید (در وضع عادی نبودید) عذرخواهی کنید

طعم واقعی پیتزا را در پیتزا گپ تجربه کنید
۳ پیتزا سفارش بدهید، ۴ پیتزا تحویل بگیرید!
در محیطی دنج و آرام دارای لذ خانوادگی با جوایز ویژه کودکان
تلفن: ۶۶۲۴۳۵۵۱-۳-۴

اطلاعیه

آقای عباسعلی سعیدی شمس آبادی نظر به اینکه واحد صنفی خیاطی مردانه شما واقع درخ امام موسی صدر جنوبی بیش از موعد مقرر درقانون نظام صنفی بدون هماهنگی با اتحادیه تعطیل و از سویی شرایط اسقاط پروانه شماره ۱۶۹/۳۳۲۵ /۱۴ مورخه ۸۸/۶/۳۰ احراز گردید بدینوسیله به شمااعلام میگردد حداکثر ظرف مدت ده روز ازدرج این اطلاعیه جهت تعیین تکلیف به دفتر اتحادیه مراجعه فرمایید درغیراینصورت پروانه کسب شما باطل می گردد

اتحادیه صنف
خیاطان وخشکشویی بندرعباس

مفقودی

شناسنامه مالکیت خودروی وانت پیکان تیپ ۱۶۰۰i به رنگ سفید شیری مدل ۱۳۸۹ به شماره موتور ۱۱۴۸۹۰۴۱۷۲۶ وشماره شاسی ۲۲۲۵۲۱ به شماره پلاک ۸۹۷ د ۱۲ ایران ۸۴ بنام سیروس فرخ روز فرزند سعادت مفقود گردیده وازدرجه اعتبار ساقط می باشد

مفقودی

سند ، کارت ، کارت سوخت موتورسیکلت مدل ۸۹ به رنگ گوجه ای ، شماره موتور ۰۱۴۹۲۱۸ ، شماره تنه ۱۲۵F۸۹۶۷۶۸۸ شماره پلاک ۸۳۶ - ۳۱۴۶۵ بنام خیری حیدری سردره فرزند غلام مفقود گردیده وازدرجه اعتبار ساقط می باشد

آگهی تاسیس

شرکت سروش همراه بندر با مسئولیت محدود

شرکت فوق در تاریخ ۱۳۹۰/۸/۲۵ تحت شماره ۱۳۱۶۶ و شناسه ملی ۱۰۸۰۰۱۵۶۹۹۳ در این اداره به ثبت رسیده و در تاریخ۱۳۹۰/۸/۲۶ از لحاظ امضا ذیل دفاتر تکمیل گردیده و خلاصه شرکتنامه آن به شرح زیر جهت اطلاع عموم در روزنامه رسمی آگهی می‌شود.

۱ - موضوع شرکت:

گارانتی و تضمین لوازم ارتباطی و مخابراتی خدمات پس از فروش گوشی های تلفن همراه تعمیرات سخت افزار و نرم افزاری

۲ - مدت شرکت ازتاریخ ثبت به مدت نامحدود

۳ -مرکزاصلی‌شرکت: استان‌هرمزگان- شهر بندرعباس پاساژ محترم حد فاصل چهار راه بلوکی و برق جنب نمایندگی رادو

۴ - سرمایه شرکت: مبلغ ۲/۰۰۰/۰۰۰ ریال می‌باشد.

۵ - اولین مدیران شرکت:

آقای ادریس سروش فر به سمت رییس هیئت مدیره

آقای حمید احمدی پور بندری به سمت نائب رییس هیئت مدیره

آقای ادریس سروش فر به سمت مدیرعامل به مدت نامحدود انتخاب گردیدند.

۶ - دارندگان حق امضاء:

کلیه اسناد واوراق بهادار وتعهدآور شرکت با امضاء مدیرعامل همراه با مهر شرکت معتبر خواهد بود.

۷ - اختیارات مدیرعامل: مطابق اساسنامه می باشد

قریشی– مسئول ثبت شرکتها و موسسات غیر تجاری واحد ثبتی بندرعباس

۷/۵۷۴۲۰ م الف ۲۳۲۱ ۹۰/۸/۲۶

آگهی تغییرات

شرکت برق منطقه ای هرمزگان سهامی خاص به شماره ثبت ۱۶۷ ش. ملی ک . پستی ۷۹۱۶۷۹۵۵۹۹

به موجب صورت جلسه مجمع عمومی عادی سالیانه مورخ ۹۰/۶/۱۹ تغییرات ذیل در شرکت فوق به عمل آمده.

۱-صورتهای مالی سالی ۸۹ مورد تصویب قرار گرفت

۲- سازمان حسابرسی بعنوان بازرس شرکت برای مدت یکسال انتخاب گردید.

حسین محمدی نسب – سرپرست ثبت اسناد و املاک بندرعباس

۷/۵۷۴۲۴ م الف ۲۳۲۳ ۹۰/۸/۲۸

آگهی حصر وراثت

خانم فاطمه کمالی خورگویی دارای شناسنامه شماره۲۹۷۶ به شرح دادخواست به کلاسه ۳۲۰۰۱۲۱ از این شورا درخواست گواهی حصر وراثت نموده وچنین توضیح داده که شادروان آقای حسن کمالی خورگویی بشناسنامه ۱۷۰۸ در تاریخ ۸۲/۹/۲۷ اقامتگاه دائمی خود بدرود زندگی گفته ورثه حین الفوت آن مرحوم منحصر است به

۱ - فاطمه کمالی خورگویی فرزند حسن ش ش ۲۹۷۶ فرزند دختر متوفی ۲- مریم کمالی خورگویی فرزند حسن ش ش ۲۹۷۵ فرزند متوفی ۳- نبات کمالی خورگویی فرزند حسن ش ش ۲۹۳۲ فرزند دختر متوفی ۴- عاشور کمالی خورگویی فرزند حسن ش ش ۲۹۳۳ فرزند پسر متوفی ۵- معصومه کمالی خورگویی فرزند حسن ش ش ۳۶۵۷۷ فرزند دختر متوفی

اینک با انجام تشریفات مقدماتی درخواست مزبور را در سه نوبت پی در پی ماهی یکمرتبه آگهی می شود تا هر کس اعتراضی دارد ویا وصیتنامه از متوفی نزد او باشد از تاریخ نشر نخستین آگهی ظرف سه ماه به شورا تقدیم دارد والا گواهی صادر خواهد شد

قاضی شورای حل اختلاف بندرعباس ۹۰/۸/۲۵ ۷/۵۷۴۱۰

آگهی حصر وراثت

آقای صالح حمودی لافتی دارای شناسنامه شماره ۱۵ به شرح دادخواست به کلاسه ۷۸۰/۹۰ از این شورا درخواست گواهی حصر وراثت نموده وچنین توضیح داده که شادروان محمد حمودی لافتی بشناسنامه ۱۱۳۵ در تاریخ ۱۳۹۰/۱/۱۲ اقامتگاه دائمی خود بدرود زندگی گفته ورثه حین الفوت آن مرحوم منحصر است به ۱ - فریده حمودی لافتی فرزند محمد بشماره شناسنامه ۲۱۹۲ صادره از قشم دختر متوفی ۲- بدریه حمودی لافتی فرزند محمد بشماره شناسنامه ۱۹۸۵ صادره از قشم دختر متوفی ۳-کلثوم سفاری لافتی فرزند محمد بشماره شناسنامه ۲۰ صادره از قشم دختر متوفی ۴-طاهره حمودی لافتی فرزند محمد بشماره شناسنامه ۲۴۴۴ صادره از قشم دختر متوفی ۵-نادیه حمودی لافتی فرزند محمد بشماره شناسنامه ۶ صادره از قشم دختر متوفی ۶-طیب حمودی لافتی فرزند محمد بشماره شناسنامه ۷ صادره از قشم پسر متوفی ۷ - صالح حمودی لافتی فرزند محمد بشماره شناسنامه ۱۵ صادره از قشم پسر متوفی ۸-یوسف حمودی لافتی فرزند محمد بشماره شناسنامه ۷۹ صادره از قشم پسر متوفی ۹-فاطمه سفاری لافتی فرزند محمد بشماره شناسنامه ۱۰ صادره از قشم همسر متوفی

اینک با انجام تشریفات مقدماتی درخواست مزبور را در یک نوبت پی در پی ماهی یکمرتبه آگهی می شود تا هر کس اعتراضی دارد ویا وصیتنامه از متوفی نزد او باشد از تاریخ نشر نخستین آگهی ظرف یک ماه به شورا تقدیم دارد والا گواهی صادر خواهد شد

قاضی شورای حل اختلاف قشم– پرویز دانشمند ۹۰/۸/۱۵ ۸۴۳ ۵۷۴۰۵

آگهی تاسیس

شرکت رهپویان نبض خلیج فارس سهامی خاص

شرکت فوق در تاریخ ۱۳۹۰/۸/۱۹ تحت شماره ۱۳۱۴۸ و شناسه ملی ۱۰۸۰۰۱۵۶۸۱۰ در این اداره به ثبت رسیده و در تاریخ ۱۳۹۰/۸/۲۲ از لحاظ امضا ذیل دفاتر تکمیل گردیده و خلاصه اظهارنامه آن به شرح زیر جهت اطلاع عموم در روزنامه‌های رسمی و کثیر الانتشار صبح ساحل آگهی می‌شود.

۱ - موضوع شرکت:

خدمات ایمنی و پزشکی و پیراپزشکی

۲ - مدت شرکت ازتاریخ ثبت به مدت نامحدود

۳ -مرکزاصلی‌شرکت: استان‌هرمزگان- شهر بندرعباس گلشهر شمالی بلوار مصطفی خمینی جنب املاک بانکی ها منزل سعید جلالی کد پستی ۷۹۱۵۸۸۶۴۴۵

۴ - سرمایه شرکت: مبلغ ۱/۰۰۰/۰۰۰ ریال منقسم به یکصد سهم ۱۰/۰۰۰ ریالی که تعداد یکصد سهم با نام می‌باشد که مبلغ ۱/۰۰۰/۰۰۰ ریال توسط موسسین طی گواهی بانکی شماره ۳۲۶ مورخ ۱۳۹۰/۸/۳ نزد بانک ملی شعبه بلوار پاسداران پرداخت گردیده است.

۵ - اولین مدیران شرکت:

آقای سعید جلالی به سمت رییس هیئت مدیره

خانم ندا تقی پور ششده به سمت نایب رییس هیئت مدیره

خانم پروین جلالی به سمت عضو هیئت مدیره

آقای سعید جلالی به سمت مدیرعامل به مدت دوسال انتخاب گردیدند .

۶ - دارندگان حق امضاء:

کلیه اسناد واوراق بهادار وتعهدآور شرکت با امضاء مدیرعامل همراه با مهر شرکت معتبر خواهد بود.

۷ - اختیارات مدیرعامل: مطابق اساسنامه میباشد

۸ - بازرس اصلی و علی البدل:

آقای احسان کریمی احمد آبادی بعنوان بازرس اصلی

آقای علی حیدری نخل ابراهیمی بعنوان بازرس علی البدل

حسین محمدی نسب– رییس واحد ثبتی بندرعباس

۷/۵۷۴۱۷ م الف ۲۳۱۴ ۹۰/۸/۲۶

آگهی تاسیس

شرکت عصر پیامک لاوان سهامی خاص

شرکت فوق در تاریخ ۱۳۹۰/۸/۱۰ تحت شماره ۱۳۱۰۹ و شناسه ملی ۱۰۸۰۰۱۵۶۴۰۶ در این اداره به ثبت رسیده و در تاریخ ۱۳۹۰/۸/۲۳ از لحاظ امضا ذیل دفاتر تکمیل گردیده و خلاصه اظهارنامه آن به شرح زیر جهت اطلاع ع

■ سیاسی، اجتماعی و فرهنگی - تاسیس ۱۳٦٤
■ صاحب امتیاز: شرکت تعاونی روزنامه و چاپخانه صبح ساحل ■ مدیر مسئول: قاسم کرمی
■ قائم‌مقام مدیر مسوول و مدیر اجرایی: علیرضا خورشیدزاده
■ حروفچینی‌وصفحه‌آرایی:صبح‌ساحل ■ چاپ: شرکت امیدنشر و چاپ ایرانیان (تهران،اول جاده ساوه،پلاک ۱۰۰)
■ سردبیری : ۲۲٤۷۸۵۵ ■ تحریریه : ۲۲۲٦۷۵۱ ■ توزیع : ۲۲۳۳۷۲٦ ■ آگهی ها : ۳ - ۲۲٤۱٤٦۲
■ فاکس شبانه‌روزی: ۲۲۲۱۸۰۵ ■ تلفن تمام وقت : ۰۹۱۷۱٦۳۱۷٤۳ ■ تلفن دفتر تهران :۲۸٦۸۸۱ - ۰۲۱
■ دفتر مرکزی : بندرعباس، خیابان امام خمینی، جنب بانک رفاه - صندق پستی : ٤۱۱۱

ایام	اذان صبح	طلوع آفتاب	اذان ظهر	غروب آفتاب	اذان مغرب
۲۹ آبان	۰٤:٤۹	۰٦:۰۸	۱۱:۳۰	۱٦:۵۲	۱۷:۱۰
۳۰ آبان	۰٤:٤۹	۰٦:۰۹	۱۱:۳۱	۱٦:۵۲	۱۷:۱۰
۱ آذر	۰٤:۵۰	۰٦:۱۰	۱۱:۳۱	۱٦:۵۲	۱۷:۰۹

رسول اکرم(ص): بزرگترین سهم در اسلام را مردم ایران دارند.

صبح ساحل
روزنامه مردم هرمزگان

وضعیت جوی و دریایی : ۲۹ و ۰۸/۳۰ /۹۰
■ آسمان:صاف تا کمی ابری/وزش باد
■ وضعیت دریا : نسبتاً مواج ارتفاع موج بین ۳۰تا ۸۰ سانتیمتر
■ جزر: اول ۵۲: ۱۰دوم ۵۵: ۲۲دقیقه ■ مد : اول ۱۱ : ۰٤ دوم ۱۸: ۱٦ دقیقه

امام علی(ع): هرکه نرم خو و فروتن باشد محبتش(بردلها) لازم آید.

راهنمای دفاتر صبح ساحل در سراسر هرمزگان :
■ بندر لنگه : خ شهید دستغیب، بالاتر از داروخانه شاه‌مرادی : ۲۲٤۲۳۰۱ - ۰۷٦۲
■ میناب : خ شهید امینی، پاساژ حیدرپور : ۰۹۱۷۹۷۷٦۱٦۷
■ قشم : خ شهید منتظری، روبروی درمانگاه شهید ذاکری : ۰۹۱۷۱٦۱۱۲٤۹
■ خمیر : بلوار امام خمینی، روبروی فرمانداری : ۰۹۱۷۷٦۸۲۵۷۰
■ بستک : خ امام خمینی، مقابل بانک تجارت : ۲۳٦۳ - ۰۷٦٤۳۲۲
■ رودان : ۲۰٦۵ - ۰۷٦٦٤۲۲
■ رویدر : ۰۹۱۷۷٦۳۵۳۲۲
■ بشاگرد:۳۲۸۱-۰۷٦٦۵٦۲
■ کیش : ۲٤۹۹۹ - ۰۷٦٤٤٤
■ سندرک:۳۲۷۷-۰۷٦٦۳۲۲
■ جاسک : ۰۹۱۷۳٦۵۲٤۹٦
■ رودخانه: ۰۹۱۷۹۷۸۱۳۲۷
■ حاجی‌آباد:۰۹۱۷۳٦۳۲۲۹۷

■ یکشنبه ۲۹ آبان ۱۳۹۰ ■ سال بیست وششم ■ شماره ۲۳۹٤ ■ ۲۳ ذیحجه۱٤۳۲
SOBHESAHEL - 20 Nov 2011 ■
Email : Info.Sobhesahel@Gmail.Com
■ نشانی اینترنت: WWW.SOBHESAHEL.COM - WWW.BSNEWS.IR

فوتبال
کاسیمیرو پرتغالی خداداد عزیزی را سرمربی کرد

تیم ابومسلم مشهد در هفته هفتم میزبان شهرداری بندرعباس بود. تفکرات خوب کاسیمیرو سرمربی پرتغالی نارنجی پوشان در این دیدار باعث شد تا غیاثیان از کار برکنار وخداداد عزیزی هدایت این تیم را بر عهده بگیرد.بهزاد تیمورپور، سخنگوی باشگاه ابومسلم خراسان با تایید این خبر افزود:« پس از باخت در مقابل تیم شهرداری بندر عباس در مشهد، کمیته فنی باشگاه تشکیل جلسه داد و به پیشنهاد خود سید کاظم غیاثیان، خداداد عزیزی سرمربی تیم شد و غیاثیان به جای او در سمت مدیر فنی قرار گرفت. وی ادامه داد: این جابه‌جایی درون خانوادگی به پیشنهاد غیاثیان و با موافقت کمیته فنی انجام شد تا در آینده نتایج بهتری کسب کنیم.
تیمورپور در خصوص وظایف مدیر فنی باشگاه گفت: مدیر فنی جایگاه خاص خودش را دارد و بر امور فنی تیم نظارت می‌کند اما تمامی تصمیمات در مورد تیم در بازی‌ها بر عهده سرمربی خواهد بود.دستیاران خداداد عزیزی تا ۲۴ ساعت آینده معرفی می‌شوند.

ناشنوایان
ورزش ناشنوایان میناب کلید خورد

دامنه فعالیت‌های هیات ورزشی ناشنوایان استان به شهرستان‌ها رسید.
سرپرست این هیات پس از نخستین سفرش به شهرستان‌ها به همراه مدیرعامل کانون ناشنوایان هرمزگان به میناب عزیمت کرد وبا دست پر بازگشت. ادریس قریشی درگفت‌وگوی اختصاصی با صبح‌ساحل از استقبال مسوولان و ناشنوایان و نیمه ناشنوایان آن شهرستان خبردادوافزود: به همت کانون نوپای ناشنوایان میناب وبا همت هادی خاکساری بنیانگذار این کانون در آن شهرستان درسالن فرهنگسرای شهید بهشتی حدود ۶۰ ناشنوا گرد هم آمدند وبرای حضور دررشته‌های ورزشی نام‌نویسی کردند. این مقام مسوول ادامه داد: خانم خاکساری را به عنوان نماینده ورزشی هیات ناشنوایان درمیناب منصوب کردیم و تلاش داریم با اشاعه هیات ناشنوایان به شهرستان‌ها به تمرکز گرایی پایان دهیم. قریشی دعوت از فوتسالیست‌های ناشنوای سراسر استان جهت تست درتیم فوتسال میناب از شنبه هفته آینده خبردادو خواستار حضور پررنگ آنان در اردوهای تست‌گیری شد.

فوتبال
آقایان جهت اطلاع واقدام

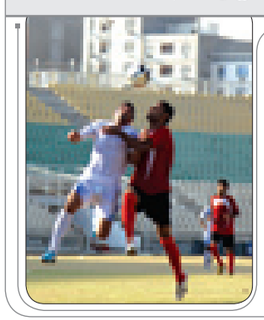

آقایان مسوول درهر جایگاهی که هستندلطفاً به نمایندگان ورزش استان درکشور توجه کنند.پس از حذف امتیاز تیم‌های والیبال، فوتبال، فوتسال و هندبال بانوان هرمزگان از لیگ‌های برتر کشور حالا نوبت تیم فوتبال منطقه ویژه درلیگ دو کشور است که ازصحنه تاریخ پاک شود. خبرهای ناخوشایندی از این باشگاه به گوش می‌رسد که مدیران این باشگاه توان حمایت از آن را ندارند. جهت اطلاع آقایان مسوول، مدیرعامل این باشگاه بیش از ۰۵ روز هیچ‌خبری از تیمش نگرفته وفعلاً این تیم با قرض وتعامل قاسم سیانکی سرمربی تهرانی‌اش اداره می‌شود. استفاده از منزل شخصی سرمربی برای اسکان ورزشکاران دربازی‌های خارج ازخانه، عدم دریافت یک ریال از باشگاه تا پایان هفته هشتم یک اتفاق عجیب وغریب است که هیچ کس به آن توجهی ندارد. فشارهای آژانس‌های هواپیمایی وهتل‌ها برای دریافت بدهی‌هایشان به سرمربی یک موضوع دیگر می‌باشد. ناگفته نماند که آخرین مهلت حضور ورزشکاران درخوابگاه نیز یک روز پیش به پایان رسیده وجالب وعجیب‌تر از همه اینکه قراردادهمه بازیکنان وکادرفنی این تیم تنها ۲۱۰ میلیون تومان است که به اندازه قرارداد ۲۵۰ میلیونی بازیکنان آلومینیوم نمی‌شود.

لیگ دسته دوم فوتبال کشور:

«منطقه ویژه» و «البدر بندر کنگ» به دنبال جبران ناکامی‌های خود

● گروه ورزشی/ محمود رئیسی
دو نماینده فوتبال هرمزگان درلیگ دسته دوم فوتبال کشور وضعیت خوبی در جدول رده‌بندی مسابقات ندارند.
تیم منطقه ویژه اقتصادی بندرعباس درپایان هفته هشتم با ۸ بازی صاحب سه‌برد، دوتساوی وسه باخت است ومکان هشتم را دراختیار داردوفاصله‌اش با تیم اول ۶ امتیاز است. تیم البدر بندرکنگ با گذشت هشت هفته از مسابقات درجدول ۱۴ تیمی درمکان سیزدهم قرار گرفته است که این نتایج نمی‌تواند به سود فوتبال هرمزگان باشد. البدربندرکنگ پس از اینکه نتوانست با احمد رضایی سرمربی سابق خود به نتایج دلخواه برسد مهرپیما را بعنوان سرمربی انتخاب کرد. این مربی در اولین حضورش روی نیمکت البدر بندرکنگ باخت به کارنامه البدر اضافه کرد اما در دوبازی هفته هفتم و هشتم یک بر دو یک تساوی به دست آورده است. دیداراین تیم مقابل فولادنوین خوزستان آن‌هم درخانه حریف وبه دست آوردن یک امتیاز از سه امتیاز بهت هواداران خوزستانی فولادنوین را به همراه داشت واز سوی دیگر همه به کار مهرپیما درتیم البدر امیدوار شدند.تیم منطقه ویژه اقتصادی بندرعباس که از آغازمسابقات قاسم سیانکی را روی نیمکت خود دارد با بحران‌های مالی زیادی روبرو است و این بحران‌های مالی باعث شده که نتواند نتایج خوبی کسب کند. تیمی که با پول توجیبی برخی از کادر مربیگری خود می‌چرخد نمی‌توان از آن انتظار بیشتر داشت که نتایج بهتری از این به دست بیاورد. این تیم درهفته هشتم در همدان شکست سنگینی راتحمل کرد وبا حساب سه برصفر بازی را واگذار کرد تا بدترین نتیجه را تاکنون درکارنامه‌اش ثبت شود. دونماینده فوتبال هرمزگان درهفته نهم که مسابقات آن روز دوشنبه فردا سی‌ام آبان آغاز خواهد شد میزبان حریفان خود هستند. البدر بندرکنگ در ورزشگاه تختی بندرلنگه میزبان سیاه‌جامگان خراسان است. سیاه‌جامگان که دیگر خداداد عزیزی را روی نیمکت ندارند با ۱۰ امتیاز جایگاه به مراتب بهتر از البدربندرکنگ درجدول رده‌بندی دارند. تیم منطقه ویژه اقتصادی بندرعباس برای سروسامان بخشیدن به اوضاع خود درجدول‌رده‌بندی گروه دوم در هفته نهم میزبان دیگر تیم خراسانی پیام هستند. این دیدار می‌تواند برای منطقه ویژه روحیه‌بخش باشد زیرا حریف خراسانی آن‌ها از ۸ بازی قبل خود ۶ امتیاز کسب کرده ودرمکان سیزدهم جدول قرار دارد. برای اینکه دو نماینده فوتبال هرمزگان بتوانند درهفته نهم به پیروزی دست یابند حضور پررنگ هواداران در دو ورزشگاه تختی بندرلنگه وبندرعباس احساس می‌شود. درسایر مسابقات هفته پنجم لیگ دسته دوم فوتبال کشور شموشک نوشهر با فولاد نوین خوزستان در نوشهر، نفت محمودآباد در ورزشگاه شهید بهشتی با مقاومت تهران، ذوب‌آهن نوین اصفهان با نفت وگاز گچساران، سایپا مهرکرج با گسترش فولاد سهند، چوکاتالش با داتیس لرستان، سپیدرود رشت با ملی‌حفاری اهواز، نفت امیدیه با آشیان گستران ورامین، گاز فجرجم با گیتی پسند اصفهان، شهرداری دزفول با پرشیان‌زنجان، نفت نوین آبادان با پاس نوین‌همدان و پرسپولیس برازجان با نوژن شهرداری نوشهر بازی خواهند کرد.

تیم ها	بازی	برد	باخت	مساوی	گل زده	گل خورده	امتیاز
مقاومت تهران	۸	۴	۰	۴	۷	۲	۱۶
نفت وگاز گچساران	۸	۵	۲	۱	۱۰	۸	۱۶
استقلال اهواز	۸	۴	۱	۳	۱۲	۵	۱۵
فولاد نوین خوزستان	۷	۴	۰	۳	۱۰	۴	۱۵
سپید رود رشت	۸	۳	۲	۳	۶	۶	۱۲
نفت محمودآباد	۸	۳	۳	۲	۱۰	۱۱	۱۱
سیاه‌جامگان مشهد	۷	۳	۳	۱	۱۱	۸	۱۰
شهرداری اردبیل	۸	۲	۳	۳	۶	۵	۹
ملی‌حفاری اهواز	۸	۳	۵	۰	۹	۹	۹
گیتی پسنداصفهان	۸	۲	۳	۳	۷	۸	۹
ذوب‌آهن نوین	۸	۲	۴	۲	۸	۱۲	۸
گازفجر جم	۸	۱	۴	۳	۴	۸	۶
البدربندرکنگ	۸	۱	۴	۳	۴	۹	۶
شموشک نوشهر	۸	۱	۴	۳	۱	۱۰	۶

تیم ها	بازی	برد	باخت	مساوی	گل زده	گل خورده	امتیاز
گسترش فولاد سهند	۸	۵	۱	۲	۱۷	۵	۱۷
پاس نوین همدان	۷	۵	۱	۱	۱۳	۴	۱۶
سایپامهرکرج	۶	۵	۱	۰	۱۴	۷	۱۵
شهرداری دزفول	۸	۴	۲	۲	۱۳	۸	۱۴
نفت امیدیه	۸	۴	۲	۲	۱۱	۷	۱۴
نفت نوین آبادان	۸	۳	۲	۳	۱۴	۹	۱۲
آشیان گستران	۸	۳	۳	۲	۸	۱۱	۱۱
منطقه ویژه اقتصادی	۸	۳	۳	۲	۶	۱۰	۱۱
نوژن نوشهر	۸	۳	۴	۱	۱۱	۱۱	۱۰
داتیس لرستان	۸	۲	۳	۳	۶	۹	۹
پرسپولیس برازجان	۸	۲	۴	۲	۱۴	۱۶	۸
پیام خراسان	۸	۱	۴	۳	۵	۹	۶
چوکا تالش	۸	۱	۶	۱	۸	۲۱	۴
پرشیان زنجان	۷	-	۵	۲	۳	۱۸	۲

روزشمار افتتاح پیست تارتان
کلاه! ۳۲۶ - روز گذشت

پیست تارتان بالاخره ساندویجی می‌شود. این کلاه نهایتاً بر سر ورزش استان رفت و هیچ‌کس هم از رو نمی‌رود.
این بساط ورزشی ماست دیگه! قرار بود ۴۵ روزه یک پیست آبرومند برای هرمزگان بزنند که متاسفانه بیش از ۳۰۰ روز از این موضوع می‌گذرد و روز به روز پیچیده‌تر می‌شود انگار ...

حاشیه داغ
«ساخت‌وپاخت»

این ورزش چی می‌کنه! آقایان کاندیدای مجلس از خیلی وقت پیش با بعضی مسوولان ورزش دارند حسابی ساخت‌وپاخت می‌کنند. از یکی از شهرستان‌ها خبررسید یکی از کاندیدا با یک رئیس هیات درمراسم اهداء‌جوایز حوزه انتخابی‌اش حضور پررنگی داشته ونمی‌دانیم که چقدر این اتفاق آب وتاب خورده؟!

رقابت‌های کاراته جام ولایت هرمزگان؛

هیچ تیمی حریف «البدر بندر کنگ» نشد

● گروه ورزشی:
عنوان قهرمانی جام ولایت کاراته استان به شاگردان مهدی صابری درالبدر بندرکنگ رسید.
این دوره از مسابقات باحضور ۵۱ شرکت‌کننده درقسمت آقایان و ۴۳ شرکت‌کننده درقسمت بانوان ازتیم‌های البدربندرکنگ، سامان بندرعباس، پالایشگاه بندرعباس، دادگستری هرمزگان، بندرچارک، منطقه آزادقشم، امام‌حسین(ع) ، ۱۳ آبان بندرعباس تحت عنوان جام ولایت برگزار شد. قضاوت این مسابقات دربخش بانوان برعهده مرجانه پریزاده، المیرا علیزاده، مهناز دریاگذر، هدی رضوانی، فاطمه حیدری، شراره بقاپور،ناهید ساهور وحبیبه مرادی ودربخش آقایان برعهده خلیل هیتاوی، نبی‌اله امامدادی، مهدی صابری، مسلم عسکری، حمیدرضاصابری، مرتضی سیمراخ،وحید سقایی وایوب کیقبادی بود. عناوین قهرمان قهرمانان به حامد صابری، برترین داور بانوان به المیرا علیزاده برترین داور آقایان به مسلم عسکری با اخلاق‌ترین کاراته‌کای بانوان به حلیمه شاهی و با اخلاق‌ترین کاراته‌کای آقایان به مهدی دشتی رسید.
درکاتای انفرادی دربخش بانوان
سمیه تکمار، مژده قاسمی‌نژاد ومهدیه نیکوکار هرسه نفر از باشگاه البدربندرکنگ برسکوی قهرمانی ایستادند.
درکومیته انفرادی دروزن ۴۷- کیلوگرم
سمیه تکمار ازالبدربندرکنگ اول،مهرنوش کریمی دیگر هم‌باشگاهی‌اش البدربندرکنگ دوم و شراره بقاپور از ۱۳ آبان سوم شد.
دروزن ۵۲- کیلوگرم
مژده قاسمی نژاد از البدربندرکنگ، فرشته طلوعی و هدیه عباسی از تیم امام‌حسین(ع) به ترتیب عناوین اول تا سوم را کسب کردند.
در وزن ۵۷- کیلوگرم
سمیرا احمدزاده از تیم امام حسین، حبیبه مرادی از ۱۳آبان و فریده مضینی از البدر بندرکنگدرجایگاه اول تا سوم ایستادند.
در وزن ۵۷+ کیلوگرم
زهره کریمی‌نژاد ازتیم امام حسین قهرمان شد، مهدیه نیکوکار و ناهید ساهور از البدر به مدال نقره وبرنز بسنده کردند.
در وزن آزاد
هانیه رضوانی، فاطمه پورحسین و فاطمه رضوانی هرسه نفر از باشگاه البدر بندرکنگ مقام اول تا سوم را به خود اختصاص دادند.
درکومیته تیمی
البدر بندرکنگ، تیم امام حسین الف وتیم امام حسین ب به ترتیب اول تا سوم شدند.
درکاتای انفرادی آقایان
حمیدرضا صابری، امیرسرگپ و محمدحسین بهرامی هرسه نفر از باشگاه البدر برسکوی قهرمانی ایستادند.
درکومیته انفرادی در وزن ۴۸- کیلوگرم
رضا بسازه از البدر، عمادالدین خادمی از دادگستری و هادی زارع زاده از البدر درجای اول تا سوم قرار گرفتند.
دروزن ۵۳- کیلوگرم
مسعود کهوری از سامان، محمد مریدی و کامیاب زارع‌زاده از البدر به مدال طلا تا برنز دست یافتند.
در وزن ۵۸- کیلوگرم
امید جوذری از دادگستری، فرزاد مریدی از البدر و شایان سالاری از دادگستری اول تا سوم شدند.
در وزن ۶۳- کیلوگرم
حامد صابری از البدر بندرکنگ قهرمان شد علی آذری از سامان دوم و عبدالستار بهرامی از دادگستری درجای سوم ایستاد.
در وزن ۶۸- کیلوگرم
میلاد کهوری ازسامان برسکوی اول ، محمدرضا علیزاده و مرتضی تاجیک نسب از البدر برسکوی دوم وسوم قرار گرفتند.
در وزن ۶۸+ کیلوگرم
وحید سقایی، علیرضا تاجیک و میثم حیدری اول تا سوم شدند.
درکومیته تیمی البدربندرکنگ،سامان‌بندرعباس،دادگستری‌هرمزگان به ترتیب درجای اول تا سوم جای گرفتند.

اختصاصی از ورزش هرمزگان

همایش پیاده‌روی درهرمز
به مناسبت عیدسعید غدیرخم همایش پیاده‌روی خانواده با حضور ۳۰۰۰ نفر علاقمند وباشکوه خاصی از محل مسجد امیرالمومنین(ع) تامسجدجامع جزیره هرمز برگزار شد. درپایان این مراسم وقبل از قرعه‌کشی جوایز یکی از مداحان اهل‌بیت به مداحی پرداختند وسپس عزیزی استاندار استان هرمزگان، دریانورد فرماندار شهرستان قشم، آرامی سرپرست اداره کل ورزش و جوانان وبیش از ۲۰ نفر ا زمدیران اجرایی استان درمسجد جامع هرمز محل اختتامیه همایش حاضر شدند. درادامه به ۲۵ نفر از شرکت‌کنندگان به قید قرعه جوایزی از قبیل دوچرخه و لوازم خانگی اهداءشد.

دهیاری انجیرک درصدر جدول یکه‌تازی می‌کند
هفته چهارم لیگ فوتسال بخش توکهور با برگزاری ۵ دیدار به پایان رسید. دراولین بازی تیم دهیاری انجیرک صدرنشین بازی‌ها موفق شد با نتیجه پرگل ۷ بر۲ تیم بحران‌زده نیروگستر چاه غربال را شکست دهد. درگز ۰۴ نیز موفق شد اولین پیروزی خود را برابر شهرداری هشتبندی با نتیجه ۸بر۵ بدست آورد. دردیگر دیدارها دهیاری هشتبندی «۲» با نتیجه ۶بر۳ استقلال چراغ‌آباد را مغلوب کرد فجر شهید داداکبری با تیم انتهای جدولی اتحاد هشتبندی کار مشکلی نداشت و ۱۰بر۴ این تیم را مغلوب کرد ودربی چراغ‌آباد که بین تیم‌های پرسپولیس ومرصاد برگزار شد بانتیجه ۹بر۴ به سود مرصاد پایان یافت.

«سیف» ، «آوا» را مغلوب کرد
هفته نخست جام غدیر با پیروزی تیم سیف بندرخمیر آغاز شد. مسابقات فوتبال نوجوانان قهرمانی شهرستان بندرخمیر به مناسبت عید غدیر بادیدار تیم‌های سیف وآوا آغاز شد که تیم سیف حریف خود را سه بریک شکست داد. گل‌های سیف در دقیقه ۲۵ توسط حسین نصروی دردقیقه ۳۵ و ۸۲ توسط طه ساحلی‌زادگان (۲بار)، به ثمررسید ودر دقیقه ۶۵ بازی تیم آوای رحمان خمیر توانست با گل مسعود تنها یکی از گل‌های خورده را جبران کندو درپایان سه بریک این نتیجه پایان یافت وتیم سیف هرمزگان گام محکمی برای قهرمانی دراین دوره از مسابقات برداشت.

تیم کانون مسجد فاطمه‌الزهرا قهرمان شد
قهرمان اولین دوره جام فوتسال ولایت در پارسیان شناخته شد. به مناسبت عید سعید غدیر و همزمان با برگزاری مراسمات هفته ولایت وامامت از سوی اداره تبلیغات اسلامی پارسیان، با همکاری اداره ورزش وجوانان اولین دوره مسابقات فوتسال جام ولایت ویژه کانون‌های مساجد بصورت چهارجانبه باشرکت تیم‌های کانون مساجد، فاطمه‌الزهرا(س) پارسیان مسجدام‌ابیها(س) تسلو، صاحب‌الزمان(عج) چمولز، حمزه سیدالشهداء(ع) برگزار شد.درمرحله اول این بازی ها تیم کانون مسجدفاطمه‌الزهرا(س) با نتیجه ۶بر۱ تیم کانون مسجد صاحب‌الزمان(عج) چمولز را شکست دادوتیم کانون مسجدام‌ابیها(س) ستلو با نتیجه ۹بر۲ تیم کانون مسجد حمزه سیدالشهداء(ع) را از پیش‌رو برداشت. دربازی فینال ، تیم کانون مسجد فاطمه‌الزهرا(س) شهر پارسیان موفق شد تیم کانون مسجدام‌ابیها(س) ستلو را بانتیجه ۶ بر ۴ مغلوب کند ومقام قهرمانی اولین دوره این مسابقات را تصاحب نماید.
دربازی رده‌بندی دیدار دوتیم کانون مسجد حمزه سیدالشهدا(ع) وصاحب‌الزمان (عج) چمولز به نتیجه مساوی رسید ودرضربات پنالتی تیم کانون صاحب‌الزمان به مقام سوم رسید. جام اخلاق به تیم کانون حمزه سیدالشهدا(ع) رسید. جوائز مسابقات درپایان بازی‌ها توسط منوچهری رئیس اداره تبلیغات‌اسلامی پارسیان و حسینی نیا رئیس اداره ورزش وجوانان پارسیان به تیم‌ها اهداء شد.

هفته ششم لیگ دسته اول بسکتبال کشور:

پیروزی شیرین «استقلال زرین قشم» در بوشهر

«البدر بندرکنگ» نفت امیدیه را به آتش کشید

● گروه ورزشی/ محمود رئیسی
هفته ششم لیگ دسته اول بسکتبال کشور با برتری تیم‌های هرمزگانی همراه بود. دراین هفته البدربندرکنگ صدرنشین بلامنازع گروه اول لیگ دسته اول باشگاه‌های کشور درخانه میزبان نفت امیدیه بود واستقلال‌زرین‌قشم دربوشهر به دیدار حریف خود رفت. بسکتبالیست‌های البدربندرکنگ برای ادامه صدرنشینی خود دریک بازی برتر توانست ۷۴بر۵۲ حریف خوزستانی خود را شکست دهد وبا ۱۲ امتیاز پیشتاز گروه باشد. تیم استقلال زرین‌قشم که از ۵ بازی قبل خود صاحب ۴ پیروزی و دوشکست شده بود درهفته ششم دست به کار بزرگی زد ودربوشهر تیم سیم وکابل لیان بوشهر را ۷۵ بر۶۷ شکست داد. تیم استقلال با این پیروزی پس از البدر بندرکنگ وشهید همت‌شهرضا درمکان سوم قرار دارد. درهفته هفتم لیگ دسته اول باشگاه‌های کشور جلسه دوم آذرماه تیم البدر بندرکنگ یک دیدار سخت ونفس‌گیر داردوباید به دیدار تیم بدون باخت شهید همت شهرضا برود. همت‌شهرضا درهفته ششم به سختی توانست در آبادان تیم نفت را ۷۶ بر۷۵ شکست دهد. بازی دو تیم درشهرضا برگزار خواهد شدوالبدر بندرکنگ درادامه روند خوب نتیجه‌گیری تنها به فکر پیروزی مقابل حریف خود می‌باشد. استقلال زرین‌قشم درهفته هفتم درخانه میزبان تیم رویای سبز خراسان رضوی است. حریف خراسانی تیم قشم درپایان هفته ششم درمکان هشتم با ۷ امتیاز قرار دارد. آنچه در هفته هفتم اهمیت داردحضورپررنگ تماشاگران‌هرمزگانی‌است. زیرا اگر استقلال بتواند رویای سبز خراسان را با شکست بدرقه کند والبدر بندرکنگ هم با دست پر از شهرضا برگردد تیم آبی‌پوش استقلال به رده دوم جدول رده‌بندی خواهد آمد. درهفته ششم در گروه A که دو نماینده هرمزگان درآن حضور دارند تیم‌های صنعت مس کرمان وراموترابری اصفهان ورویای سبز خراسان رضوی وگاز خوزستان با هم دیدار کردند که صنعت مس کرمان ۸۵ بر ۷۶ بازی را به راه وترابری ورویای سبز ۶۰بر۵۶ دیدارش را به گازخوزستان واگذار کردند.

تیم ها	بازی	برد	باخت	گل زده	گل خورده	معدل کل	امتیاز
البدر بندرکنگ	۶	۶	-	۵۰۳	۳۶۳	۱/۳۸۶	۱۲
شهیدهمت شهرضا	۵	۵	-	۳۶۵	۳۳۰	۱/۱۰۶	۱۰
استقلال زرین‌قشم	۶	۴	۲	۳۹۴	۳۸۱	۱/۰۳۴	۱۰
راموترابری اصفهان	۵	۴	۱	۴۰۳	۳۵۵	۱/۱۳	۹
صنعت نفت آبادان	۶	۳	۳	۴۱۱	۴۱۹	۰/۹۸۱	۹
نفت امیدیه	۵	۲	۳	۳۲۱	۳۲۵	۰/۹۸۸	۷
گاز خوزستان	۵	۲	۳	۳۱۳	۳۵۳	۰/۸۸۷	۷
رویای سبز خراسان	۶	۱	۵	۳۹۹	۴۵۳	۰/۸۸۱	۷
سیم کابل لیان بوشهر	۵	۰	۵	۳۲۲	۳۷۹	۰/۸۵۰	۵
صنعت مس کرمان	۵	۰	۵	۳۱۷	۳۹۰	۰/۸۱۳	۵

وقتی خبرنگار، خبرنگار به حساب نیاید؛

بی احترامی میثاقیان به خبرنگاران

● گروه ورزشی-**در حالی دیدار دو تیم آلومینیوم المهدی هرمزگان و استقلال صنعتی خوزستان در ورزشگاه خلیج فارس بندرعباس برگزار شد که صحنه های ناخوشایندی اندک خبرنگار حاضر در این دیدار را رنجاند.**به گزارش (ایسنا) ، در حالی که خبرنگاران به عنوان قشری زحمتکش در تمامی اوقات شبانه روز بدون کوچکترین چشمداشتی به وظیفه خطیر خود در امر اطلاع رسانی می پردازند، متأسفانه برخی برخوردها و تبعیض ها باعث می شود نه تنها خستگی این کار طاقت‌فرسا از وجود آن ها خارج نشود بلکه بر شدت آن افزوده شود.در حالی که در دیدار هفته هفتم لیگ دسته یک آزادگان ما بین دو تیم آلومینیوم المهدی هرمزگان و استقلال صنعتی خوزستان مانند تمامی دیدارهای گذشته خبرنگاران با حضور در فضای رسانه ای قصد ارائه سوالاتی در خصوص چگونگی روند این مسابقه از زبان سرمربیان دو تیم فوق داشتند، "اکبر میثاقیان "سرمربی تیم فوتبال آلومینیوم المهدی هرمزگان" که پس از تساوی در این مسابقه به شدت برافروخته بود پس از معطلی یک ساعته خبرنگاران با حالتی عصبانی بدون هیچ توجه به خبرنگاران فضای یاد شده را ترک کرد که پس از اعتراض خبرنگاران با به کار بردن الفاظ نامناسب از انجام مصاحبه سرباز زد که باعث افسوس خبرنگاران حاضر از صرف وقت برای پرسش از این مربی شد و تمامی خبرنگاران با حالت اعتراض از فضای مطبوعاتی ورزشگاه خلیج فارس(که البته از لحاظ ساختاری به همه چیز شبیه است الی محیط مصاحبه!) خارج شدند. حال باید این سوال پرسیده شود که آیا در زمان برد هم اینگونه با اصحاب رسانه برخورد می شود و آیا مقصر نتیجه نگرفتن یک تیم خبرنگاران هستند که باید عصبانیت خود را بر سر آن ها خالی کنیم؟!اما موضوع دیگری که روز گذشته در جریان دیدار آلومینیوم المهدی هرمزگان و استقلال صنعتی خوزستان شاهد آن بودیم عدم توجه از جانب هیأت فوتبال استان هرمزگان به خبرنگاران حاضر در ورزشگاه(بدون در نظر گرفتن جایگاه خبرنگارانی که بیشتر به یک اتاق محبوس شده بدون حتی یک دستگاه تلفن شبیه است) و در نظر نگرفتن هیچ گونه امکانات اولیه و ابتدایی برای جایگاه خبرنگاران بود که حتی از اهدای یک بطری آب معدنی به این قشر زحمتکش امتناع شد در حالی که این مورد در جایگاه دست اندکاران صدا و سیما با خوش‌برخوردی و فراهم کردن تمامی امکانات لازم همراه بود! آیا دوستان هیأت فوتبال این موضوع را فراموش کرده اند که در عصر ارتباطات نقش اصحاب رسانه در کنار صدا و سیما پررنگ می شود و چگونه است که دست اندکاران صدا و سیما جز خبرنگاران محسوب می‌شود اما اصحاب جراید و خبرگزاری ها در این قشر جایی ندارند!

سخنگوی هیات فوتبال استان:

از طریق کمیته انضباطی برخورد با خبرنگاران را پیگیری می کنیم

● گروه ورزشی:
سخنگوی هیأت فوتبال استان هرمزگان گفت: با هرگونه برخورد نامناسب علیه خبرنگاران برخورد می کنیم.
پیرو اخبار منشر شده مبنی بر بی احترامی صورت گرفته از سوی سرمربی تیم فوتبال آلومینیوم هرمزگان نسبت به خبرنگاران و عدم رفتار مناسب با خبرنگاران در ورزشگاه خلیج فارس بندرعباس، سیدمحمد بنی هاشمی افزود: طبق آیین نامه مسابقات لیگ دسته‌یک آزادگان، سرمربی و یک بازیکن از هر تیم موظف به پاسخگویی به سوالات خبرنگاران پس از پایان هر مسابقه می باشند و سرپیچی از این قانون با برخوردهای انضباطی مواجه می شود.وی با محکوم کردن هرگونه اهانت و توهینی به اصحاب رسانه، اظهار کرد: پس از اطلاع از معطلی یک ساعته خبرنگاران و رفتار نامناسب اکبر میثاقیان با این قشر زحمتکش، این موضوع در کمیته انضباطی هیأت فوتبال مطرح و برخوردهای لازم صورت خواهد گرفت که متعاقباً حکم صادره از طریق رسانه های گروهی اطلاع رسانی خواهد شد.
این مقام مسوول با بیان اینکه نحوه ساخت جایگاه خبرنگاران و تجهیز امکانات ورزشگاه خلیج فارس بندرعباس بر عهده هیأت فوتبال نیست، تصریح کرد: این نواقص به مسوولان ساخت ورزشگاه خلیج‌فارس باز می گردد و هیأت فوتبال در بهبود آن نقشی ندارد.بنی هاشمی همچنین عدم رسیدگی به امور خبرنگاران در دیدارهای لیگ دسته یک را به دو باشگاه آلومینیوم المهدی هرمزگان و شهرداری بندرعباس مرتبط دانست و عنوان کرد: از دیدارهای هفته آینده روابط عمومی هیأت فوتبال استان هرمزگان خود مسوولیت رسیدگی به تمامی امورات خبرنگاران را برعهده می گیرد
وی در پایان گفت: به هیچ وجه بین صدا و سیما و خبرنگاران اصحاب جراید و خبرگزاری‌ها تبعیضی قائل نمی شویم و همواره باید به این قشر زحمتکش احترام بگذاریم.

دروازه‌بان شهرداری بندرعباس به استقلال تهران می‌رود

● گروه ورزشی:
دروازه‌بان اول نارنجی‌پوشان هرمزگانی در لیگ یک کشور تا پایان نیم فصل بیشتر میهمان این تیم نیست.سید